



crefito1

Conselho Regional de Fisioterapia e Terapia Ocupacional - 1ª Região

Relatório de gestão do exercício 2014

Relatório de gestão do exercício 2014

Conselho Regional de Fisioterapia e Terapia Ocupacional - 1ª Região

Relatório de Gestão do exercício de 2014 apresentado aos órgãos de controle interno e externo como prestação de contas anual a que esta Unidade está obrigada nos termos do art. 70 da Constituição Federal, elaborado de acordo com as disposições da IN TCU nº 63/2010, da DN TCU nº 127/2013, da Portaria TCU nº 175/2013 e das orientações do órgão de controle interno

Sumário

RELAÇÃO DE SIGLAS DO RELATÓRIO	3
INTRODUÇÃO	4
1 - IDENTIFICAÇÃO E ATRIBUTOS DA ENTIDADE	5
1.1 Entidade - Informações sobre a entidade	5
1.2 Normas - Normas Relacionadas às Unidades Jurisdicionadas Agregadora e Agregadas	5
1.3 Competências - Finalidade e competências institucionais da entidade jurisdicionada	5
1.4 Organograma - Apresentação do organograma funcional com descrição sucinta das competências e das atribuições das áreas	5
2 - PLANEJAMENTOS E RESULTADOS	6
2.1 Plano estratégico - Descrição sucinta do planejamento estratégico ou do plano de ação da Entidade, realçando os principais objetivos estratégicos traçados para a entidade para o exercício de referência do relatório de gestão	6
2.2 Plano estratégico - Informações sobre as ações adotadas pela entidade para atingir os objetivos estratégicos do exercício de referência do relatório de gestão	6
2.3 Resultados - Demonstração e contextualização dos resultados alcançados no exercício	7
2.4 Indicadores - Indicadores utilizados pela entidade para monitorar e avaliar a gestão, acompanhar o alcance das metas, identificar os avanços e as melhorias na qualidade dos serviços prestados, identificar necessidade de correções e de mudanças de rumos, etc.	7
3 - ESTRUTURA DE GOVERNANÇA E DE AUTOCONTROLE DA GESTÃO	7
3.1 Estrutura de governança da entidade	7
3.2 Auditoria	8
3.3 Informações sobre a estrutura e as atividades do sistema de correição	8
3.4 Dirigentes e membros de conselhos	8
3.5 Remuneração paga aos administradores, membros da diretoria e Conselho	9
4 - INFORMAÇÕES SOBRE A GESTÃO	10
4.1 Demonstração da receita	10
4.2.1 Programação de Despesas Correntes e de Capital	12
4.2.2 Execução das despesas por modalidade de Contratação	14
4.2.3 Execução Orçamentária das Despesas Correntes e de Capital	15
4.2.4 Indicadores institucionais para medir o desempenho orçamentário	23
4.3 Transferências	24
5. GESTÃO DE PESSOAS, TERCEIRIZAÇÃO DE MÃO DE OBRA E CUSTOS	25
5.1.1 Força de trabalho	25
5.1.2 Processo de ingresso de funcionários na entidade no exercício	25
5.1.3 - Qualificação da força de trabalho de acordo com a estrutura de cargos em Comissão e das Funções Gratificadas	25

5.1.4	Qualificação da força de trabalho por faixa etária	26
5.1.5	Qualificação da força de trabalho por Nível de Escolaridade	27
5.2	Desoneração da folha de pagamento	28
6	- RECOMENDAÇÕES	28
6.1	Recomendações TCU	28
6.2	Recomendações Internas	28
6.3	Danos Erários	29
7	- INFORMAÇÕES CONTÁBEIS	29
7.1	Adoção NCASP	29
7.2	Demonstrações Contábeis	29
7.3	Relatório da auditoria independente sobre as demonstrações contábeis	29
8	- RELAÇÕES COM A SOCIEDADE	29
8.1	Relações com a Sociedade	29
9	- OUTRAS INFORMAÇÕES	29
9.1	Outras informações consideradas relevantes pela entidade para demonstrar a conformidade e o desempenho da gestão no exercício	29
	CONCLUSÕES	31
	ANEXOS	32

Relação de Siglas do Relatório

Introdução

Relatório de Gestão do Exercício de 2014 apresentado aos órgãos de controle interno e externo como prestação de contas anual a que esta Unidade está obrigada no termo do art. 70 da Constituição Federal, elaborado de acordo com as disposições da IN TCU nº 63/2010, da DN TCU nº 127/2013, da Portaria TCU nº 175/2013 e das orientações do órgão de controle interno.

1 - Identificação e Atributos da Entidade

1.1 Entidade - Informações sobre a entidade

DENOMINAÇÃO COMPLETA	Conselho Regional de Fisioterapia e Terapia Ocupacional da 1º Região		
DENOMINAÇÃO ABREVIADA	CREFITO 1	CNPJ	11.425.519/0001-38
NATUREZA JURÍDICA	Autarquia Federal	CONTATO	(81) 3081-5000
CÓDIGO CNAE	84.11-6-00		
ENDEREÇO ELETRÔNICO	crefito1@crefito1.org.br		
PÁGINA INTERNET	http://www.crefito1.org.br		
ENDEREÇO POSTAL	Rua henrique dias, 303		
CIDADE	Recife	UF	PE
BAIRRO	Boa Vista	CEP	50.070-140
INFORMAÇÕES ADICIONAIS			

1.2 Normas - Normas Relacionadas às Unidades Jurisdicionadas Agregadora e Agregadas

O Conselho Regional de Fisioterapia e Terapia Ocupacional da 1º Região - CREFITO-1 foi criado através da Resolução COFFITO nº 01 de 1977, e instalado conforme a ata do Conselho Federal de Fisioterapia e Terapia Ocupacional, em dezembro de 1978, tendo como fundamentação legal o inciso IV do artigo 5, da Lei nº 6316/75 de 17 de dezembro de 1975. O CREFITO-1 tem circunscrição nos estados de Pernambuco, Paraíba, Rio Grande do Norte e Alagoas.

1.3 Competências - Finalidade e competências institucionais da entidade jurisdicionada

O Conselho Regional de Fisioterapia e Terapia Ocupacional da 1ª Região - CREFITO 1, integrante do Sistema COFFITO/CREFITOs, tem como finalidades precípuas: fiscalizar, orientar, disciplinar e supervisionar o exercício da profissão de fisioterapeuta e de terapeuta ocupacional, pessoas físicas e jurídicas, no âmbito dos Estados de Pernambuco, Paraíba, Rio Grande do Norte e Alagoas.

1.4 Organograma - Apresentação do organograma funcional com descrição sucinta das competências e das atribuições das áreas

2 - Planejamentos e Resultados

2.1 Plano estratégico - Descrição sucinta do planejamento estratégico ou do plano de ação da Entidade, realçando os principais objetivos estratégicos traçados para a entidade para o exercício de referência do relatório de gestão

O planejamento anual é realizado pelo Colegiado com acompanhamento direto da execução pela Diretoria. Para o ano de 2014 foram contemplados os itens seguintes:

a) Reestruturação das redes de computadores da sede e delegacias: Mudança na estrutura de acesso aos dados e migração do sistema *offline* para *online* do sistema INCORP.

b) Criação da Delegacia de Campina Grande / PB: Facilitar o atendimento ao profissional, reforçando o controle ético, científico e social das atividades de Fisioterapia e de Terapia Ocupacional e ponto de apoio às fiscalizações e reuniões pertinentes.

c) Departamento de fiscalização: Atividades realizadas nos quatro estados da circunscrição, com ênfase na fiscalização das cidades do interior do quatro Estados da circunscrição e fiscalização de denúncias na região metropolitana.

d) Promoção de eventos: Realização dos Fóruns de Interiorização e de Ensino que ocorrem, anualmente, em cada estado da circunscrição;

e) Participação em eventos;

f) Apoio a Patrocínio de eventos;

g) Participação em reuniões destinadas ao esclarecimento das normas do exercício das profissões do fisioterapeuta e do terapeuta ocupacional.

2.2 Plano estratégico - Informações sobre as ações adotadas pela entidade para atingir os objetivos estratégicos do exercício de referência do relatório de gestão

A Diretoria do CREFITO-1 determinou como um de seus objetivos para o ano de 2014 a reestruturação de alguns serviços da organização e conseqüente melhoria dos resultados no atendimento e fiscalização do exercício profissional.

Reforçamos que este Conselho Regional vem:

a) Destacando-se no Sistema COFFITO/CREFITOs como um dos Conselhos Regionais de melhores resultados na fiscalização do exercício profissional.

b) Realizando Fóruns de Responsabilidade Técnica nos estados da circunscrição para melhor capacitação dos responsáveis técnicos fisioterapeutas e terapeutas ocupacionais para minimizarem ações irregulares ou ilegais em suas equipes de trabalho;

c) Interagindo com os profissionais e população para dirimir dúvidas pertinentes à área de fisioterapia e terapeuta ocupacional.

d) Descentralizando as funções cartoriais junto as delegacias que funcionam também como apoio

às reuniões pertinentes a cada Estado, trazendo o dinamismo e a efetividade no funcionamento da instituição.

2.3 Resultados - Demonstração e contextualização dos resultados alcançados no exercício

- Anexo II - RELATORIO DEFIS 2014-1.pdf

2.4 Indicadores - Indicadores utilizados pela entidade para monitorar e avaliar a gestão, acompanhar o alcance das metas, identificar os avanços e as melhorias na qualidade dos serviços prestados, identificar necessidade de correções e de mudanças de rumos, etc.

Diante da função institucional do CREFITO-1, preconizada na Lei 6316/75, que prevê a fiscalização dos serviços de fisioterapia e terapia ocupacional, no intuito de garantir à sociedade uma assistência de qualidade, e, dessa forma, zelando pelo prestígio e bom nome das profissões, este Regional mensura seus feitos através de indicadores qualitativos, são eles:

a) Aumento no número de vagas para fisioterapeutas e terapeutas ocupacionais no atendimento ao paciente/cliente/usuário:

b) Intervenções jurídicas em concursos públicos com abertura de novas vagas e ajuste na jornada de trabalho, propiciando qualidade no trabalho executado pelos profissionais e atendimento digno a população;

c) Aperfeiçoamento em análise interna de processos éticos-disciplinares;

Objetivando melhorar o atendimento ao profissional que procura atendimento/esclarecimento/denúncia, são promovidos fóruns de interiorização e fórum de responsabilidade técnica. Nesse contexto o CREFITO-1 realizou abertura e estruturação das delegacias Campina Grande/PB e Caruaru/PE

Os indicadores qualitativos buscam mostrar os impactos positivos causados pelas ações listadas no contexto, avaliando os resultados das ações planejadas.

3 - Estrutura de governança e de autocontrole da gestão

3.1 Estrutura de governança da entidade

O CREFITO-1 possui em sua estrutura:

a) Comissão de Tomada de Contas: Verificação dos processos financeiros contábeis

b) Ouvidoria: Realizada pelo Departamento de Fiscalização com apoio de uma assessora jurídica responsável para atendimento ao público de forma presencial ou através de emails e telefone. A assessora faz a escuta de profissionais e da sociedade em geral, informa, orienta, esclarece e envia

documentos quando necessário, e encaminhando denúncias para a coordenação do DEFIS quando a questão é pertinente a esse departamento ou a outros setores competentes.

c) Avaliação da gestão: Ocorre anualmente, na última reunião plenária, quando as ações desenvolvidas são discutidas, sendo mantidas para o próximo ano quando atingem boa avaliação do Plenário do CREFITO-1 e modificadas ou excluídas quando na avaliação não atingiram os objetivos propostos.

d) Desempenho dos funcionários: Com a implantação do PCS, Plano cargo e salário, registrado na Superintendência Regional do Trabalho em Pernambuco, realizamos em 2014 a primeira avaliação de desempenho do quadro funcional do CREFITO-1, considerando satisfatório o desempenho do grupo.

3.2 Auditoria

O CREFITO-1 busca no controle interno a melhoria de suas ações, não apenas, observando mas indaga, questiona ou verifica as ações ou objetivos já alcançados pelo planejamento. O controle propõe alterações e norteia futuras ações em sua execução/feedback ou solicita alteração nas normas vigentes em busca de subsidiar a gestão em suas decisões para maior eficiência e eficácia dos controles internos.

Referente à prestação de conta, o CREFITO 1, conta com CTC - A COMISSÃO DE TOMADA DE CONTAS, que acompanha a gestão financeira do CREFITO-1, avaliando toda a documentação contábil, elaborando relatório e identificando falhas nos processos administrativos. O relatório é encaminhado à presidência que apresenta em reunião de diretoria e aos setores competentes, estipulando prazo para as devidas correções, identificação do responsável pela falha e devolução de respostas à Comissão. Os relatórios da CTC, também, são apresentados nas Reuniões Plenárias do CREFITO-1 para ciência de todos os conselheiros.

As ações de fiscalização são acompanhadas pela coordenadora do DEFIS, Departamento de Fiscalização, desde o auto de infração emitido em visita, externa concluindo-se com despacho interno na resolução da irregularidade identificada pelo Fiscal. Este controle propicia números quantitativos de irregularidades separadas por Estado/Cidade, ocasionando novos estudos sobre o planejamento de fiscalização e possíveis identificações das causas de irregularidade fundamentadas pelo contexto da cidade/estado.

No jurídico, as intervenções em concursos, empresas privadas e públicas são quantificadas e analisadas em caso de sucesso ou não. Diante do relatório apresentado a diretoria inicia-se as sugestões e relatos.

Diante o exposto, todas as ações possuem um ciclo a ser fechado, analisado e exposto, justificando os investimentos e ações propostas no início da gestão.

3.3 Informações sobre a estrutura e as atividades do sistema de correção

Em relação aos procedimentos administrativos para correção de erros, descumprimento de funções ou ilícitos, o CREFITO-1 possui um coordenador geral que monitora o desempenho dos funcionários e quando identificados problemas no desempenho de suas funções são adotadas medidas que abrangem desde a advertência verbal, advertência por escrito, até a abertura de processo administrativo, podendo ou não levar a uma suspensão ou demissão.

Quanto a ilícitos, não foi identificada essa situação nessa gestão.

3.4 Dirigentes e membros de conselhos

PRESIDENTE: Dr. Silano Souto Mendes Barros

VICE-PRESIDENTE: Dra. Leiliane Helena Gomes

DIRETORA SECRETARIA: Dra. Rosilda de Almeida Argolo

DIRETOR TESOUREIRO: Dra. Teresa Cristina Rocha Pedroza

CONSELHEIROS EFETIVOS: Dra. Francisca Rego Oliveira de Araujo, Dr. Francimar Ferrari Ramos, Dra. Valderlene Guimaraes Santos, Dra. Talita Santos Camello e Dra. Eliete Moreira Colaço

CONSELHEIROS SUPLENTEs: Dra. Bernadete Moraes Coutinho Pita, Dra. Cinthia Rodrigues V. Camara, Dr. Dimitri Taurino Guedes, Dr. Geraldo Magella Texeira, Dra. Iara Lucena Barbosa de Lima, Dra. Katia Leandra Bezerra Silva e Dra. Maria Jose Ribeiro Tavares

3.5 Remuneração paga aos administradores, membros da diretoria e Conselho

Não possuem remuneração fixa, apenas diárias e auxílio representação.

4 - Informações sobre a gestão

4.1 Demonstração da receita

Conta contábil	Orçado (dotações + reformulações + transposições até 31/12)	Receita Bruta (total das receitas efetivas)	Diferença (Orçado - Arrecadado)
6.2.1.2 - 6.2.1.2 - RECEITA REALIZADA	5.775.041,30	5.113.024,48	662.016,82
6.2.1.2.1 - 6.2.1.2.1 - RECEITA CORRENTE	5.425.041,30	4.763.024,48	662.016,82
6.2.1.2.1.02 - 6.2.1.2.1.02 - RECEITAS DE CONTRIBUIÇÕES	4.805.085,86	3.945.862,69	859.223,17
6.2.1.2.1.02.01 - 6.2.1.2.1.02.01 - RECEITA DE CONTRIBUIÇÕES	4.805.085,86	3.945.862,69	859.223,17
6.2.1.2.1.02.01.01 - 6.2.1.2.1.02.01.01 - ANUIDADES	4.805.085,86	3.945.862,69	859.223,17
6.2.1.2.1.02.01.01.001 - 6.2.1.2.1.02.01.01.001 - Anuidades PF do Exercício	4.120.024,00	3.463.344,93	656.679,07
6.2.1.2.1.02.01.01.002 - 6.2.1.2.1.02.01.01.002 - Anuidades PJ do Exercício	441.336,00	156.406,96	284.929,04
6.2.1.2.1.02.01.01.003 - 6.2.1.2.1.02.01.01.003 - Anuidades PF de Exercícios Anteriores	220.792,07	315.516,24	-94.724,17
6.2.1.2.1.02.01.01.004 - 6.2.1.2.1.02.01.01.004 - Anuidades PJ de Exercícios Anteriores	22.933,79	10.594,56	12.339,23
6.2.1.2.1.04 - 6.2.1.2.1.04 - RECEITA PATRIMONIAL	21.487,28	0,00	21.487,28
6.2.1.2.1.04.01 - 6.2.1.2.1.04.01 - RECEITAS IMOBILIÁRIAS	21.487,28	0,00	21.487,28
6.2.1.2.1.04.01.02 - 6.2.1.2.1.04.01.02 - Correção Monetária-Caderneta de Poupança	21.487,28	0,00	21.487,28
6.2.1.2.1.05 - 6.2.1.2.1.05 - RECEITA DE SERVIÇOS	378.245,90	415.564,25	-37.318,35
6.2.1.2.1.05.01 - 6.2.1.2.1.05.01 - EMOLUMENTOS COM INSCRIÇÕES	151.905,89	154.169,90	-2.264,01
6.2.1.2.1.05.01.01 - 6.2.1.2.1.05.01.01 - Inscrição PF	141.436,61	137.849,90	3.586,71

6.2.1.2.1.05.01.02 - 6.2.1.2.1.05.01.02 - Inscrição PJ	10.469,28	16.320,00	-5.850,72
6.2.1.2.1.05.02 - 6.2.1.2.1.05.02 - EMOLUMENTOS COM EXPEDIÇÕES DE CARTEIRAS	102.193,75	151.069,84	-48.876,09
6.2.1.2.1.05.02.01 - 6.2.1.2.1.05.02.01 - Carteiras PF	102.193,75	151.069,84	-48.876,09
6.2.1.2.1.05.03 - 6.2.1.2.1.05.03 - EMOLUMENTOS COM EXPEDIÇÕES DE CERTIDÕES	77.998,69	77.978,65	20,04
6.2.1.2.1.05.03.01 - 6.2.1.2.1.05.03.01 - Certidões PF	71.632,73	63.917,40	7.715,33
6.2.1.2.1.05.03.02 - 6.2.1.2.1.05.03.02 - Certidões PJ	6.365,96	14.061,25	-7.695,29
6.2.1.2.1.05.07 - 6.2.1.2.1.05.07 - RECEITAS DIVERSAS DE SERVIÇOS	46.147,57	32.345,86	13.801,71
6.2.1.2.1.05.07.01 - 6.2.1.2.1.05.07.01 - Anuncios	14.918,78	0,00	14.918,78
6.2.1.2.1.05.07.02 - 6.2.1.2.1.05.07.02 - Mala Direta	18.796,48	1.766,52	17.029,96
6.2.1.2.1.05.07.03 - 6.2.1.2.1.05.07.03 - Carteiras	0,00	23.227,63	-23.227,63
6.2.1.2.1.05.07.07 - 6.2.1.2.1.05.07.07 - Outras Receitas Diversas	12.432,31	7.351,71	5.080,60
6.2.1.2.1.06 - 6.2.1.2.1.06 - FINANCEIRAS	62.525,26	147.421,16	-84.895,90
6.2.1.2.1.06.02 - 6.2.1.2.1.06.02 - JUROS DE MORA SOBRE ANUIDADES	52.274,75	114.276,45	-62.001,70
6.2.1.2.1.06.02.01 - 6.2.1.2.1.06.02.01 - Juros s/Anuidades	28.188,93	113.754,70	-85.565,77
6.2.1.2.1.06.02.02 - 6.2.1.2.1.06.02.02 - Outras Receitas Diversas	24.085,82	521,75	23.564,07
6.2.1.2.1.06.05 - 6.2.1.2.1.06.05 - ATUALIZAÇÃO MONETÁRIA	10.250,51	33.144,71	-22.894,20
6.2.1.2.1.06.05.04 - 6.2.1.2.1.06.05.04 - MULTAS SOBRE ANUIDADES	10.250,51	33.144,71	-22.894,20
6.2.1.2.1.06.05.04.001 - 6.2.1.2.1.06.05.04.001 - Multas s/Anuidades	10.250,51	33.144,71	-22.894,20
6.2.1.2.1.08 - 6.2.1.2.1.08 - OUTRAS RECEITAS CORRENTES	157.697,00	254.176,38	-96.479,38
6.2.1.2.1.08.01 - 6.2.1.2.1.08.01 - DÍVIDA ATIVA	149.372,84	237.295,58	-87.922,74
6.2.1.2.1.08.01.01 - 6.2.1.2.1.08.01.01 - Divida Ativa em Fase Administrativa	130.683,04	228.905,66	-98.222,62

6.2.1.2.1.08.01.02 - 6.2.1.2.1.08.01.02 - Dívida Ativa em Fase Executiva	18.689,80	8.389,92	10.299,88
6.2.1.2.1.08.02 - 6.2.1.2.1.08.02 - MULTAS DE INFRAÇÕES	8.324,16	16.880,80	-8.556,64
6.2.1.2.1.08.02.01 - 6.2.1.2.1.08.02.01 - Multas pelo Exerc. Ilegal da Profissão Liberal	1.278,76	0,00	1.278,76
6.2.1.2.1.08.02.02 - 6.2.1.2.1.08.02.02 - Multas s/ Eleições	7.045,40	16.880,80	-9.835,40
6.2.1.2.2 - 6.2.1.2.2 - RECEITA DE CAPITAL	350.000,00	350.000,00	0,00
6.2.1.2.2.01 - 6.2.1.2.2.01 - OPERAÇÕES DE CRÉDITO	350.000,00	350.000,00	0,00
6.2.1.2.2.01.01 - 6.2.1.2.2.01.01 - EMPRÉSTIMOS TOMADOS	350.000,00	350.000,00	0,00
6.2.1.2.2.01.01.01 - 6.2.1.2.2.01.01.01 - Empréstimos Tomados	350.000,00	350.000,00	0,00

4.2.1 Programação de Despesas Correntes e de Capital

Conta contábil	Dotação Inicial		Suplementação		Redução		Orçado Final	
	Exercício Anterior	Exercício Atual	Exercício Anterior	Exercício Atual	Exercício Anterior	Exercício Atual	Exercício Anterior	Exercício Atual
6.2.2.1.1 - CRÉDITO DISPONÍVEL DA DESPESA	0,00	5.425.041,30	0,00	1.195.844,02	0,00	845.844,02	0,00	5.775.041,30
6.2.2.1.1.01 - CRÉDITO DISPONÍVEL DESPESA CORRENTE	0,00	5.135.291,27	0,00	1.176.409,67	0,00	667.128,96	0,00	5.644.571,98
6.2.2.1.1.01.01 - PESSOAL E ENCARGOS SOCIAIS	0,00	1.808.275,97	0,00	395.596,36	0,00	272.507,26	0,00	1.931.365,07
6.2.2.1.1.01.01.01 - REMUNERAÇÃO PESSOAL	0,00	1.411.195,97	0,00	395.596,36	0,00	272.507,26	0,00	1.534.285,07
6.2.2.1.1.01.01.02 - ENCARGOS PATRONAIS	0,00	397.080,00	0,00	0,00	0,00	0,00	0,00	397.080,00
6.2.2.1.1.01.01.03 - JUROS E	0,00	0,00	0,00	34.041,82	0,00	0,00	0,00	34.041,82

ENCARGOS DA DÍVIDA								
6.2.2.1.1.01.03.05 - FINANCEIRAS	0,00	0,00	0,00	27.000,00	0,00	0,00	0,00	27.000,00
6.2.2.1.1.01.03.08 - JUROS E ENCARGOS DE MORA DE OBRIGAÇÕES TRIBUTARIAS	0,00	0,00	0,00	7.041,82	0,00	0,00	0,00	7.041,82
6.2.2.1.1.01.04 - OUTRAS DESPEAS CORRENTES	0,00	3.327.015,30	0,00	746.771,49	0,00	394.621,70	0,00	3.679.165,09
6.2.2.1.1.01.04.01 - BENEFÍCIOS A PESSOAL	0,00	270.389,00	0,00	117.857,81	0,00	70.030,17	0,00	318.216,64
6.2.2.1.1.01.04.02 - BENEFÍCIOS ASSISTENCIAIS	0,00	4.444,90	0,00	27.527,52	0,00	0,00	0,00	31.972,42
6.2.2.1.1.01.04.03 - USO DE BENS E SERVIÇOS	0,00	901.412,89	0,00	147.361,51	0,00	158.876,22	0,00	889.898,18
6.2.2.1.1.01.04.03.001 - MATERIAL DE CONSUMO	0,00	252.549,37	0,00	34.000,00	0,00	76.833,36	0,00	209.716,01
6.2.2.1.1.01.04.03.004 - SERVIÇOS TERCEIROS - PESSOAS FÍSICAS	0,00	132.001,02	0,00	0,00	0,00	15.000,00	0,00	117.001,02
6.2.2.1.1.01.04.03.006 - DIÁRIAS/AUXÍLIOS REPRESENTAÇÕES E JETONS	0,00	516.862,50	0,00	113.361,51	0,00	67.042,86	0,00	563.181,15
6.2.2.1.1.01.04.04 - SERVIÇOS TERCEIROS - PESSOAS JURÍDICAS	0,00	943.710,72	0,00	200.154,04	0,00	150.715,31	0,00	993.149,45
6.2.2.1.1.01.04.05 - TRIBUTÁRIAS E CONTRIBUTIVAS	0,00	26.102,60	0,00	1.870,61	0,00	12.000,00	0,00	15.973,21
6.2.2.1.1.01.04.05.001 - TRIBUTOS	0,00	26.102,60	0,00	1.870,61	0,00	12.000,00	0,00	15.973,21
6.2.2.1.1.01.04.06 - DEMAIS DESPEAS CORRENTES	0,00	9.473,90	0,00	136.000,00	0,00	3.000,00	0,00	142.473,90
6.2.2.1.1.01.04.07 - SERVIÇOS BANCÁRIOS	0,00	100.000,00	0,00	116.000,00	0,00	0,00	0,00	216.000,00
6.2.2.1.1.01.04.08 -	0,00	1.071.481,29	0,00	0,00	0,00	0,00	0,00	1.071.481,29

TRANSFERÊNCIAS CORRENTES								
6.2.2.1.1.01.04.08.001 - SUBVENÇÕES SOCIAIS	0,00	1.071.481,29	0,00	0,00	0,00	0,00	0,00	1.071.481,29
6.2.2.1.1.02 - CRÉDITO DISPONÍVEL DESPESA DE CAPITAL	0,00	289.750,03	0,00	19.434,35	0,00	178.715,06	0,00	130.469,32
6.2.2.1.1.02.01 - INVESTIMENTOS	0,00	277.142,59	0,00	19.434,35	0,00	178.715,06	0,00	117.861,88
6.2.2.1.1.02.01.01 - OBRAS, INSTALAÇÕES E REFORMAS	0,00	80.000,00	0,00	0,00	0,00	0,00	0,00	80.000,00
6.2.2.1.1.02.01.03 - EQUIPAMENTOS E MATERIAIS PERMANENTES	0,00	197.142,59	0,00	19.434,35	0,00	178.715,06	0,00	37.861,88
6.2.2.1.1.02.03 - AMORTIZAÇÃO DA DÍVIDA	0,00	12.607,44	0,00	0,00	0,00	0,00	0,00	12.607,44
6.2.2.1.1.02.03.01 - AMORTIZAÇÕES DE EMPRÉSTIMOS	0,00	12.607,44	0,00	0,00	0,00	0,00	0,00	12.607,44
TOTAIS:	0,00	5.425.041,30	0,00	1.195.844,02	0,00	845.844,02	0,00	5.775.041,30

4.2.2 Execução das despesas por modalidade de Contratação

Modalidade de Contratação	2013	2014
1. Modalidade de Licitação (a+b+c+d+e+f) - TOTALIZADOR	0,00	56.093,80
a) Convite	0,00	0,00
b) Tomada de Preços	0,00	56.093,80
c) Concorrência	0,00	0,00
d) Pregão	0,00	0,00
e) Concurso	0,00	0,00

f) Consulta	0,00	0,00
2. Contratações Diretas (g+h) - TOTALIZADOR	0,00	1.364.161,52
g) Dispensa	0,00	0,00
h) Inexigibilidade	0,00	1.364.161,52
3. Regime de Execução Especial - TOTALIZADOR	0,00	136.346,16
i) Suprimento de Fundos	0,00	136.346,16
4. Pagamento de Pessoal (j+k) - TOTALIZADOR	0,00	2.207.822,47
j) Pagamento em Folha	0,00	1.771.180,41
k) Diárias	0,00	436.642,06
5. Outros	0,00	1.159.127,92
l) Outros	0,00	1.159.127,92
6. Total (1+2+3+4+5)	0,00	4.923.551,87

4.2.3 Execução Orçamentária das Despesas Correntes e de Capital

Conta contábil	Orçado		Empenhado		Liquidado		Restos a pagar		Pago	
	Exercício Anterior	Exercício Atual	Exercício Anterior	Exercício Atual	Exercício Anterior	Exercício Atual	Exercício Anterior	Exercício Atual	Exercício Anterior	Exercício Atual
6.2.2.1.1.01 - CRÉDITO DISPONÍVEL DESPESA CORRENTE	0,00	5.639.318,88	0,00	4.886.265,75	0,00	4.886.265,75	0,00	0,00	0,00	4.886.265,75
6.2.2.1.1.01.01 - PESSOAL E ENCARGOS SOCIAIS	0,00	1.879.844,45	0,00	1.543.084,35	0,00	1.543.084,35	0,00	0,00	0,00	1.543.084,35

6.2.2.1.1.01.01.01 - REMUNERAÇÃO PESSOAL	0,00	1.482.764,45	0,00	1.191.234,81	0,00	1.191.234,81	0,00	0,00	0,00	1.191.234,81
6.2.2.1.1.01.01.01.00 1 - Salários	0,00	1.248.237,67	0,00	1.001.435,11	0,00	1.001.435,11	0,00	0,00	0,00	1.001.435,11
6.2.2.1.1.01.01.01.00 2 - Gratificação por Tempo de Serviço	0,00	4.125,26	0,00	0,00	0,00	0,00	0,00	0,00	0,00	0,00
6.2.2.1.1.01.01.01.00 6 - Gratificação de Natal 13º Salário	0,00	79.652,34	0,00	79.652,34	0,00	79.652,34	0,00	0,00	0,00	79.652,34
6.2.2.1.1.01.01.01.00 7 - Abono Pecuniário de Férias	0,00	38.147,96	0,00	10.120,80	0,00	10.120,80	0,00	0,00	0,00	10.120,80
6.2.2.1.1.01.01.01.00 8 - Indenizações Trabalhistas	0,00	19.281,29	0,00	19.281,29	0,00	19.281,29	0,00	0,00	0,00	19.281,29
6.2.2.1.1.01.01.01.00 9 - Horas Extras	0,00	1.721,76	0,00	0,00	0,00	0,00	0,00	0,00	0,00	0,00
6.2.2.1.1.01.01.01.01 2 - Férias	0,00	91.598,17	0,00	80.745,27	0,00	80.745,27	0,00	0,00	0,00	80.745,27
6.2.2.1.1.01.01.02 - ENCARGOS PATRONAIS	0,00	397.080,00	0,00	351.849,54	0,00	351.849,54	0,00	0,00	0,00	351.849,54
6.2.2.1.1.01.01.02.00 1 - INSS Patronal	0,00	277.956,00	0,00	244.745,51	0,00	244.745,51	0,00	0,00	0,00	244.745,51
6.2.2.1.1.01.01.02.00 3 - FGTS	0,00	105.888,00	0,00	95.422,42	0,00	95.422,42	0,00	0,00	0,00	95.422,42
6.2.2.1.1.01.01.02.00 4 - PIS/PASEP Sobre Folha de Pagamento	0,00	13.236,00	0,00	11.681,61	0,00	11.681,61	0,00	0,00	0,00	11.681,61
6.2.2.1.1.01.03 - JUROS E ENCARGOS DA DÍVIDA	0,00	34.041,82	0,00	25.822,36	0,00	25.822,36	0,00	0,00	0,00	25.822,36

6.2.2.1.1.01.03.05 - FINANCEIRAS	0,00	27.000,00	0,00	18.780,54	0,00	18.780,54	0,00	0,00	0,00	18.780,54
6.2.2.1.1.01.03.05.00 2 - Atualização Monetária Sobre Empréstimos	0,00	27.000,00	0,00	18.780,54	0,00	18.780,54	0,00	0,00	0,00	18.780,54
6.2.2.1.1.01.03.08 - JUROS E ENCARGOS DE MORA DE OBRIGAÇÕES TRIBUTARIAS	0,00	7.041,82	0,00	7.041,82	0,00	7.041,82	0,00	0,00	0,00	7.041,82
6.2.2.1.1.01.03.08.00 1 - Juros e Encargos A	0,00	7.041,82	0,00	7.041,82	0,00	7.041,82	0,00	0,00	0,00	7.041,82
6.2.2.1.1.01.04 - OUTRAS DESPESAS CORRENTES	0,00	3.725.432,61	0,00	3.317.359,04	0,00	3.317.359,04	0,00	0,00	0,00	3.317.359,04
6.2.2.1.1.01.04.01 - BENEFÍCIOS A PESSOAL	0,00	319.941,64	0,00	317.349,20	0,00	317.349,20	0,00	0,00	0,00	317.349,20
6.2.2.1.1.01.04.01.00 2 - Vale Refeição	0,00	177.086,26	0,00	174.493,82	0,00	174.493,82	0,00	0,00	0,00	174.493,82
6.2.2.1.1.01.04.01.00 3 - Plano de Saúde	0,00	142.855,38	0,00	142.855,38	0,00	142.855,38	0,00	0,00	0,00	142.855,38
6.2.2.1.1.01.04.02 - BENEFÍCIOS ASSISTENCIAIS	0,00	31.972,42	0,00	15.664,08	0,00	15.664,08	0,00	0,00	0,00	15.664,08
6.2.2.1.1.01.04.02.00 1 - Auxílio Educação	0,00	20.376,00	0,00	4.067,66	0,00	4.067,66	0,00	0,00	0,00	4.067,66
6.2.2.1.1.01.04.02.00 2 - Auxílio Creche	0,00	11.596,42	0,00	11.596,42	0,00	11.596,42	0,00	0,00	0,00	11.596,42
6.2.2.1.1.01.04.03 - USO DE BENS E SERVIÇOS	0,00	896.653,46	0,00	735.560,32	0,00	735.560,32	0,00	0,00	0,00	735.560,32

6.2.2.1.1.01.04.03.00 1 - MATERIAL DE CONSUMO	0,00	210.485,00	0,00	127.644,55	0,00	127.644,55	0,00	0,00	0,00	127.644,55
6.2.2.1.1.01.04.03.00 1.001 - Materiais de Expediente	0,00	54.886,01	0,00	17.809,72	0,00	17.809,72	0,00	0,00	0,00	17.809,72
6.2.2.1.1.01.04.03.00 1.002 - Artigos e Material para Higiene	0,00	8.487,25	0,00	802,39	0,00	802,39	0,00	0,00	0,00	802,39
6.2.2.1.1.01.04.03.00 1.003 - Materiais de Informatica	0,00	10.815,73	0,00	7.336,08	0,00	7.336,08	0,00	0,00	0,00	7.336,08
6.2.2.1.1.01.04.03.00 1.005 - Materiais para Conservação de Bens Móveis	0,00	1.517,82	0,00	415,00	0,00	415,00	0,00	0,00	0,00	415,00
6.2.2.1.1.01.04.03.00 1.006 - Materiais para Conservação de Bens Imóveis	0,00	12.279,04	0,00	9.189,01	0,00	9.189,01	0,00	0,00	0,00	9.189,01
6.2.2.1.1.01.04.03.00 1.007 - Materiais Acessórios p/Maquinas e Aparelhos	0,00	985,60	0,00	0,00	0,00	0,00	0,00	0,00	0,00	0,00
6.2.2.1.1.01.04.03.00 1.008 - Peças e Acessórios para Viaturas	0,00	3.035,65	0,00	2.002,27	0,00	2.002,27	0,00	0,00	0,00	2.002,27
6.2.2.1.1.01.04.03.00 1.009 - Combustiveis e Lubrificantes	0,00	85.237,52	0,00	77.747,62	0,00	77.747,62	0,00	0,00	0,00	77.747,62
6.2.2.1.1.01.04.03.00 1.010 - Generos de Alimentação	0,00	16.009,51	0,00	359,67	0,00	359,67	0,00	0,00	0,00	359,67
6.2.2.1.1.01.04.03.00 1.011 - Vestuário,	0,00	12.000,00	0,00	7.769,40	0,00	7.769,40	0,00	0,00	0,00	7.769,40

Uniformes e Calçados										
6.2.2.1.1.01.04.03.00 1.013 - Materias Elétricos	0,00	758,91	0,00	360,00	0,00	360,00	0,00	0,00	0,00	360,00
6.2.2.1.1.01.04.03.00 1.014 - Utensílios Domésticos	0,00	1.519,36	0,00	900,79	0,00	900,79	0,00	0,00	0,00	900,79
6.2.2.1.1.01.04.03.00 1.015 - Outros Materiais de Consumo	0,00	2.952,60	0,00	2.952,60	0,00	2.952,60	0,00	0,00	0,00	2.952,60
6.2.2.1.1.01.04.03.00 4 - SERVIÇOS TERCEIROS - PESSOAS FÍSICAS	0,00	117.001,02	0,00	61.531,17	0,00	61.531,17	0,00	0,00	0,00	61.531,17
6.2.2.1.1.01.04.03.00 4.001 - Remuneração de Serviços Pessoais	0,00	99.100,85	0,00	53.331,16	0,00	53.331,16	0,00	0,00	0,00	53.331,16
6.2.2.1.1.01.04.03.00 4.002 - INSS - Autonomos	0,00	17.900,17	0,00	8.200,01	0,00	8.200,01	0,00	0,00	0,00	8.200,01
6.2.2.1.1.01.04.03.00 6 - DIÁRIAS/AUXÍLIO S REPRESENTAÇÕES E JETONS	0,00	569.167,44	0,00	546.384,60	0,00	546.384,60	0,00	0,00	0,00	546.384,60
6.2.2.1.1.01.04.03.00 6.001 - Diárias a Funcionários	0,00	96.414,62	0,00	94.713,78	0,00	94.713,78	0,00	0,00	0,00	94.713,78
6.2.2.1.1.01.04.03.00 6.002 - Diárias a Conselheiros	0,00	225.648,86	0,00	225.073,07	0,00	225.073,07	0,00	0,00	0,00	225.073,07
6.2.2.1.1.01.04.03.00 6.003 - Diárias a Colaboradores	0,00	129.784,38	0,00	128.064,03	0,00	128.064,03	0,00	0,00	0,00	128.064,03
6.2.2.1.1.01.04.03.00	0,00	117.319,58	0,00	98.533,72	0,00	98.533,72	0,00	0,00	0,00	98.533,72

6.004 - Auxílio Representação a Conselheiros										
6.2.2.1.1.01.04.04 - SERVIÇOS TERCEIROS - PESSOAS JURÍDICAS	0,00	990.936,69	0,00	923.762,78	0,00	923.762,78	0,00	0,00	0,00	923.762,78
6.2.2.1.1.01.04.04.00 1 - Assinaturas Periódicos	0,00	965,89	0,00	872,60	0,00	872,60	0,00	0,00	0,00	872,60
6.2.2.1.1.01.04.04.00 3 - Locação de Bens Imóveis	0,00	84.791,97	0,00	71.577,87	0,00	71.577,87	0,00	0,00	0,00	71.577,87
6.2.2.1.1.01.04.04.00 4 - Locação de Veículos	0,00	7.279,20	0,00	5.550,90	0,00	5.550,90	0,00	0,00	0,00	5.550,90
6.2.2.1.1.01.04.04.00 5 - Locação de Equipamentos, Apar. e Bens Móveis	0,00	3.035,65	0,00	0,00	0,00	0,00	0,00	0,00	0,00	0,00
6.2.2.1.1.01.04.04.00 6 - Seguros em Geral	0,00	10.000,00	0,00	9.342,77	0,00	9.342,77	0,00	0,00	0,00	9.342,77
6.2.2.1.1.01.04.04.00 7 - Serviços de Água e Esgoto	0,00	8.107,02	0,00	6.398,61	0,00	6.398,61	0,00	0,00	0,00	6.398,61
6.2.2.1.1.01.04.04.00 8 - Serviços de Energia Elétrica e Gas	0,00	50.507,53	0,00	39.689,02	0,00	39.689,02	0,00	0,00	0,00	39.689,02
6.2.2.1.1.01.04.04.00 9 - Serviços de Correios	0,00	67.835,91	0,00	61.180,90	0,00	61.180,90	0,00	0,00	0,00	61.180,90
6.2.2.1.1.01.04.04.01 0 - Serviços de Telecomunicações	0,00	108.396,19	0,00	99.812,44	0,00	99.812,44	0,00	0,00	0,00	99.812,44
6.2.2.1.1.01.04.04.01	0,00	244.969,80	0,00	244.969,80	0,00	244.969,80	0,00	0,00	0,00	244.969,80

3 - Passagens Aereas, Terrestres e Maritimas											
6.2.2.1.1.01.04.04.01 4 - Reparos, Adapt. e Conserv. de Bens Móveis e Imóveis	0,00	40.460,71	0,00	34.688,80	0,00	34.688,80	0,00	0,00	0,00	34.688,80	
6.2.2.1.1.01.04.04.01 5 - Serviços de Impressão e Encardenação	0,00	3.980,00	0,00	3.980,00	0,00	3.980,00	0,00	0,00	0,00	3.980,00	
6.2.2.1.1.01.04.04.01 6 - Cópias, Microfilmagem de Documentos, Autenticação e Firma	0,00	1.831,23	0,00	250,00	0,00	250,00	0,00	0,00	0,00	250,00	
6.2.2.1.1.01.04.04.01 7 - Serviços de Divulgação, Public. e Publicidade	0,00	132.143,48	0,00	131.860,52	0,00	131.860,52	0,00	0,00	0,00	131.860,52	
6.2.2.1.1.01.04.04.02 3 - Serviços Tercerizados - PJ	0,00	161.833,69	0,00	153.750,33	0,00	153.750,33	0,00	0,00	0,00	153.750,33	
6.2.2.1.1.01.04.04.02 6 - Congressos, Conferencias e Eventos	0,00	28.237,27	0,00	23.373,92	0,00	23.373,92	0,00	0,00	0,00	23.373,92	
6.2.2.1.1.01.04.04.02 8 - Outros Encargos	0,00	36.561,15	0,00	36.464,30	0,00	36.464,30	0,00	0,00	0,00	36.464,30	
6.2.2.1.1.01.04.05 - TRIBUTÁRIAS E CONTRIBUTIVAS	0,00	15.973,21	0,00	15.723,21	0,00	15.723,21	0,00	0,00	0,00	15.723,21	
6.2.2.1.1.01.04.05.00 1 - TRIBUTOS	0,00	15.973,21	0,00	15.723,21	0,00	15.723,21	0,00	0,00	0,00	15.723,21	
6.2.2.1.1.01.04.05.00 1.001 - Imposto e taxas	0,00	15.973,21	0,00	15.723,21	0,00	15.723,21	0,00	0,00	0,00	15.723,21	

6.2.2.1.1.01.04.06 - DEMAIS DESPESAS CORRENTES	0,00	182.473,90	0,00	158.802,75	0,00	158.802,75	0,00	0,00	0,00	158.802,75
6.2.2.1.1.01.04.06.00 2 - Indenizações, Restituições e Reposições	0,00	30.000,00	0,00	22.172,29	0,00	22.172,29	0,00	0,00	0,00	22.172,29
6.2.2.1.1.01.04.06.00 4 - Despesas Miúdas de Pronto Pagamento	0,00	149.473,90	0,00	133.641,88	0,00	133.641,88	0,00	0,00	0,00	133.641,88
6.2.2.1.1.01.04.06.00 5 - Despesas de Exercícios Anteriores	0,00	3.000,00	0,00	2.988,58	0,00	2.988,58	0,00	0,00	0,00	2.988,58
6.2.2.1.1.01.04.07 - SERVIÇOS BANCÁRIOS	0,00	216.000,00	0,00	198.490,69	0,00	198.490,69	0,00	0,00	0,00	198.490,69
6.2.2.1.1.01.04.07.00 1 - Tarifas Bancarias	0,00	216.000,00	0,00	198.490,69	0,00	198.490,69	0,00	0,00	0,00	198.490,69
6.2.2.1.1.01.04.08 - TRANSFERÊNCIAS CORRENTES	0,00	1.071.481,29	0,00	952.006,01	0,00	952.006,01	0,00	0,00	0,00	952.006,01
6.2.2.1.1.01.04.08.00 1 - SUBVENÇÕES SOCIAIS	0,00	1.071.481,29	0,00	952.006,01	0,00	952.006,01	0,00	0,00	0,00	952.006,01
6.2.2.1.1.01.04.08.00 1.001 - Cota-Parte do Conselho Federal	0,00	1.071.481,29	0,00	952.006,01	0,00	952.006,01	0,00	0,00	0,00	952.006,01
6.2.2.1.1.02 - CRÉDITO DISPONÍVEL DESPESA DE CAPITAL	0,00	135.722,42	0,00	37.286,12	0,00	37.286,12	0,00	0,00	0,00	37.286,12
6.2.2.1.1.02.01 - INVESTIMENTOS	0,00	117.861,88	0,00	23.628,06	0,00	23.628,06	0,00	0,00	0,00	23.628,06
6.2.2.1.1.02.01.01 - OBRAS,	0,00	80.000,00	0,00	0,00	0,00	0,00	0,00	0,00	0,00	0,00

INSTALAÇÕES E REFORMAS										
6.2.2.1.1.02.01.01.00 1 - Obras e Instalações	0,00	80.000,00	0,00	0,00	0,00	0,00	0,00	0,00	0,00	0,00
6.2.2.1.1.02.01.03 - EQUIPAMENTOS E MATERIAIS PERMANENTES	0,00	37.861,88	0,00	23.628,06	0,00	23.628,06	0,00	0,00	0,00	23.628,06
6.2.2.1.1.02.01.03.00 1 - Veiculos	0,00	4.541,70	0,00	0,00	0,00	0,00	0,00	0,00	0,00	0,00
6.2.2.1.1.02.01.03.00 2 - Máquinas, Equipamentos e Aparelhos	0,00	9.106,94	0,00	8.485,06	0,00	8.485,06	0,00	0,00	0,00	8.485,06
6.2.2.1.1.02.01.03.00 3 - Equipamentos de Informatica	0,00	1.743,24	0,00	0,00	0,00	0,00	0,00	0,00	0,00	0,00
6.2.2.1.1.02.01.03.00 7 - Mobiliarios em Geral	0,00	22.470,00	0,00	15.143,00	0,00	15.143,00	0,00	0,00	0,00	15.143,00
6.2.2.1.1.02.03 - AMORTIZAÇÃO DA DÍVIDA	0,00	17.860,54	0,00	13.658,06	0,00	13.658,06	0,00	0,00	0,00	13.658,06
6.2.2.1.1.02.03.01 - AMORTIZAÇÕES DE EMPRÉSTIMOS	0,00	17.860,54	0,00	13.658,06	0,00	13.658,06	0,00	0,00	0,00	13.658,06
6.2.2.1.1.02.03.01.00 1 - Amortizações de Empréstimos	0,00	17.860,54	0,00	13.658,06	0,00	13.658,06	0,00	0,00	0,00	13.658,06
Total -	0,00	5.775.041,30	0,00	4.923.551,87	0,00	4.923.551,87	0,00	0,00	0,00	4.923.551,87

4.2.4 Indicadores institucionais para medir o desempenho orçamentário

A entidade ainda não possui indicadores institucionais.

4.3 Transferências

O Crefito-1ª recebeu no dia 07/11/2014 um recurso no valor de R\$ 350.000,00, enviado pelo o COFFITO.

5. Gestão de pessoas, terceirização de mão de obra e custos

5.1.1 Força de trabalho

Tipologia do cargo	Lotação autorizada	Lotação efetiva	Ingresso no exercício	Egresso no exercício
1. Provitamento de Cargo Efetivo	28	28	2	0
1.1. Membros de Poder e Agentes Políticos	0	0	0	0
1.2. Servidores de Carreira	23	23	0	0
1.3. Servidores com Contratos Temporários	5	5	2	0
2. Provitamento de Cargo em Comissão	10	10	7	0
2.1. Cargos de Natureza Especial	0	0	0	0
2.2. Grupo Direção e Assessoramento Superior	6	6	3	0
2.3. Funções Gratificadas	4	4	4	0
Total:	38	38	9	0

5.1.2 Processo de ingresso de funcionários na entidade no exercício

No período mencionado não houve contratação por intermédio de concurso.

5.1.3 - Qualificação da força de trabalho de acordo com a estrutura de cargos em Comissão e das Funções Gratificadas

Tipologia do Cargo	Lotação autorizada	Lotacao efetiva	Ingressos no exercício	Egressos no exercício
1. Cargos em Comissão	24	24	1	0
1.1. Cargos Natureza Especial	0	0	0	0
1.1.1 Cargos Natureza Especial	0	0	0	0
1.2. Grupo Direção e Assessoramento Superior	24	24	1	0
1.2.1. Servidores de Carreira Vinculada ao Órgão	23	23	0	0
1.2.2. Servidores de Carreira em Exercício Descentralizado	0	0	0	0
1.2.3. Servidores de Outros Órgãos e Esferas	0	0	0	0
1.2.4. Sem Vínculo	0	0	0	0

1.2.5. Aposentados	1	1	1	0
2. Funções Gratificadas	0	0	0	0
2.1. Servidores de Carreira Vinculada ao Órgão	0	0	0	0
2.2. Servidores de Carreira em Exercício Descentralizado	0	0	0	0
2.3. Servidores de Outros órgãos e Esferas	0	0	0	0
Total:	24	24	1	0

5.1.4 Qualificação da força de trabalho por faixa etária

Nome	Até 30 anos	De 31 à 40 anos	De 41 à 50 anos	De 51 à 60 anos	Acima de 60 anos
1. Provimento de Cargo Efetivo	7	14	3	3	2
1.1. Membros de Poder e Agentes Políticos	0	0	0	0	0
1.2. Servidores de Carreira	6	10	3	3	2
1.3. Servidores com Contratos Temporários	1	3	0	0	0
2. Provimento de Cargo em Comissão	0	4	0	0	0
2.1. Cargos de Natureza Especial	0	0	0	0	0
2.2. Grupo Direção e Assessoramento Superior	0	0	0	0	0
2.3. Funções Gratificadas	0	4	0	0	0
Total:	7	18	3	3	2

5.1.5 Qualificação da força de trabalho por Nível de Escolaridade

Tipologia do cargo	Analfabeto	Alfabetizado sem cursos regulares	Primeiro grau incompleto	Primeiro grau	Segundo grau ou técnico	Superior	Aperfeiçoamento / Especialização / Pós-Graduação	Mestrado	Doutorado/Pós Doutorado/PhD/Livre Docência	Não Classificada
1. Provimento de Cargo Efetivo	0	0	0	0	3	24	0	0	0	0
1.1. Membros de Poder e Agentes Políticos	0	0	0	0	0	0	0	0	0	0
1.2. Servidores de Carreira	0	0	0	0	3	20	0	0	0	0
1.3. Servidores com Contratos Temporários	0	0	0	0	0	4	0	0	0	0
2. Provimento de Cargo em Comissão	0	0	0	0	0	0	0	0	0	0
2.1. Cargos de Natureza Especial	0	0	0	0	0	0	0	0	0	0
2.2. Grupo Direção e Assessoramento Superior	0	0	0	0	0	0	0	0	0	0
2.3. Funções Gratificadas	0	0	0	0	0	0	0	0	0	0
Total:	0	0	0	0	3	24	0	0	0	0

5.2 Desoneração da folha de pagamento

Não se aplica à entidade

6 - Recomendações

6.1 Recomendações TCU

O CREFITO - 1 , como não poderia deixar de ser, pauta seus atos sempre no cumprimento dos dispositivos legais aplicáveis às entidades de fiscalização de Profissões Regulamentadas, principalmente nas determinações e recomendações dessa Egrégia Corte de Contas. Como membro do Sistema COFFITO-CREFITOs, ao tomar conhecimento da Decisão Normativa nº 127/2013 por intermédio do Conselho Federal, vem adotando todas as providências necessárias ao tempestivo atendimento das determinações ali contidas.

6.2 Recomendações Internas

Não houve recomendações tanto por parte do Conselho Federal, do Plenário Regional ou do Federal. As contas foram aprovadas em todas as instâncias sem qualquer ressalva ou recomendação.

6.3 Danos Erários

Não houve recomendações tanto por parte do Conselho Federal, do Plenário Regional ou do Federal. As contas foram aprovadas em todas as instâncias sem qualquer ressalva ou recomendação.

7 - Informações Contábeis

7.1 Adoção NCASP

Não tivemos depreciação, amortização dos bens patrimoniais e avaliação dos ativos e passivos da Entidade, porém iremos adotar o procedimento estabelecido pelas Normas Brasileiras de Contabilidade Aplicada ao Setor Público, a partir do exercício de 2015.

7.2 Demonstrações Contábeis

Anexo III - Balanço Financeiro.pdf - Balanço Financeiro

Anexo IV - Balanço Orçamentário.pdf - Balanço Orçamentário

Anexo V - Balanço Patrimonial.pdf - Balanço Patrimonial

Anexo VI - Demonstrativo do Fluxo de Caixa.pdf - Demonstrativo do Fluxo de Caixa

Anexo VII - Demonstrativo das Variações Patrimoniais.pdf - Demonstrativo das Variações Patrimoniais

7.3 Relatório da auditoria independente sobre as demonstrações contábeis

Não houve contratação de empresa ou auditor independente para o exercício de 2014.

8 - Relações com a Sociedade

8.1 Relações com a Sociedade

Não se aplica à entidade

9 - Outras informações

9.1 Outras informações consideradas relevantes pela entidade para demonstrar a conformidade e o desempenho da gestão no exercício

Não se aplica à entidade

Conclusões

Resultados da atuação frente aos objetivos traçados para o exercício

Podemos considerar um resultado positivo, naquilo em que havíamos projetado para o exercício de 2014, e o que efetivamente conseguimos concluir, levando-se em conta as dificuldades naturais de todo um projeto de mudanças administrativas.

Foram desenvolvidas inúmeras campanhas nos quatro estados da circunscrição (PE, AL, PB e RN), com objetivo de fazer cumprir a legislação que disciplina o exercício profissional, Lei nº 6.316/75, o que se manifesta através do combate ao exercício ilegal de profissão; inadimplência; força tarefa para coibir a atividade de profissionais com registro irregular ou vencido; ações para manutenção da jornada de trinta horas semanais pelos órgãos públicos e privados; parcerias com o Ministério Público Estadual para fiscalização conjunta; criação das Comissões de Fisioterapia do Trabalho; Comissão de Ensino; Honorários; resgate da dignidade profissional, todo um trabalho junto aos Desembargadores e Juízes dos Tribunais da Justiça do Trabalho instalados na circunscrição do CREFITO -1 no sentido de esclarecer a competência legal e científica do fisioterapeuta em perícias judiciais; aumento nas ações de fiscalização nos serviços públicos e privados, abertura de processo ético-disciplinar para apuração de inúmeras irregularidades detectadas durante as fiscalizações, julgamento de quase cem por cento da pauta prevista dos processos éticos-disciplinares, demonstrando um resultado positivo, da meta prevista para o exercício do ano de 2014, o que se comprova com o exame dos resultados das metas alcançadas, contidas nos relatórios de gestões em anexo.

Anexos

- Anexo I - Organograma.pdf
- Anexo II - RELATORIO DEFIS 2014-1.pdf
- Anexo III - Balanço Financeiro.pdf
- Anexo IV - Balanço Orçamentário.pdf
- Anexo V - Balanço Patrimonial.pdf
- Anexo VI - Demonstrativo do Fluxo de Caixa.pdf
- Anexo VII - Demonstrativo das Variações Patrimoniais.pdf

1.4 Organograma funcional com descrição sucinta das competências das áreas ou subunidades estratégicas da unidade jurisdicionada e identificação dos respectivos titulares com nome, cargo, data de nomeação e de exoneração.

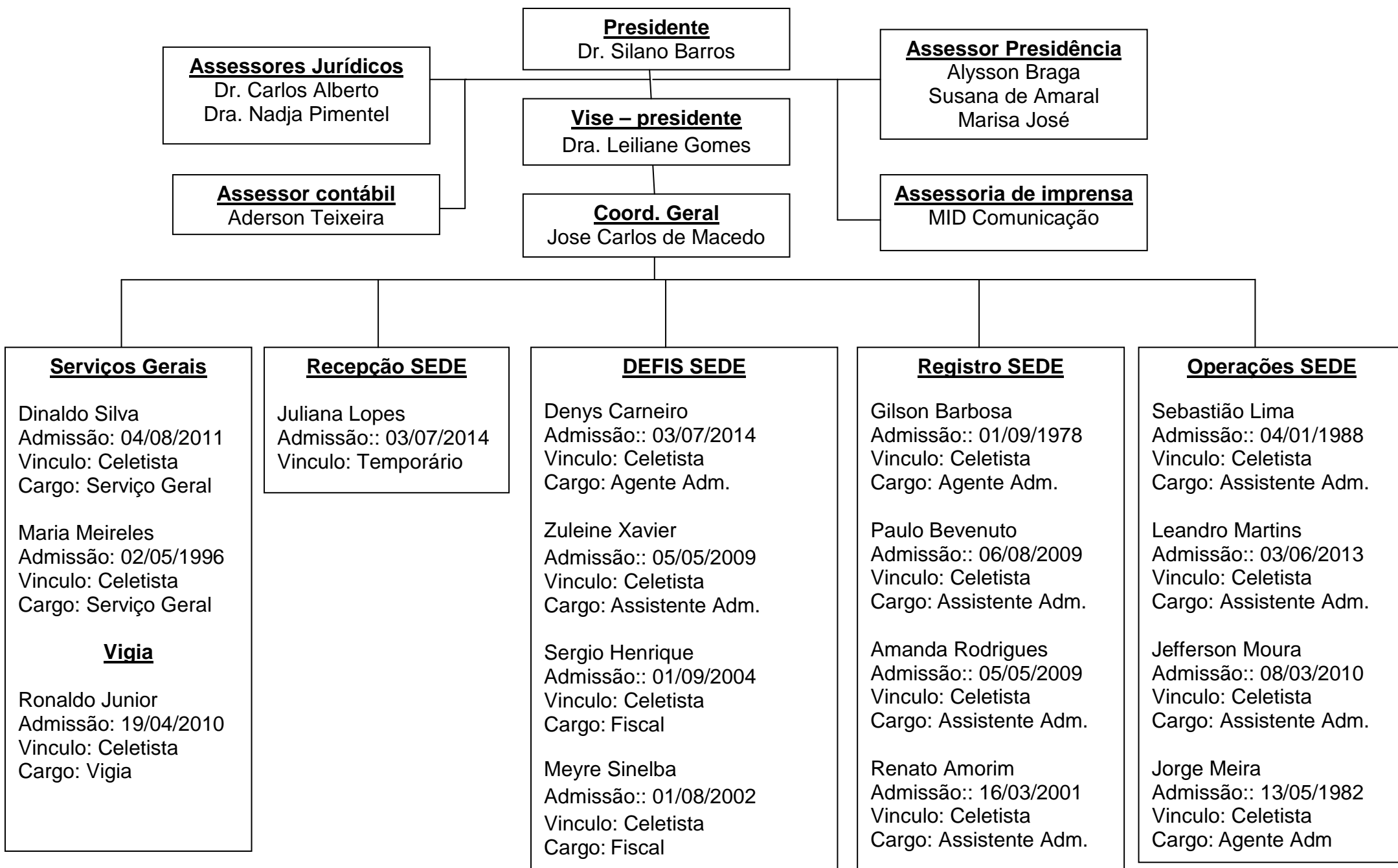

Coord. Geral
Jose Carlos de Macedo

Delegacia Alagoas AL

Recepção

Emily Kezia
Admissão:: 04/05/2009
Vinculo: Celetista
Cargo: Assistente Adm.

Registro

Alexandre Lima
Admissão: 12/05/2011
Vinculo: Celetista
Cargo: Assistente Adm.

Fiscal

Itallo Candido
Admissão: 01/06/2009
Vinculo: Celetista
Cargo: Fiscal

Delegacia PB

Recepção

Rita Tauany
Admissão:: 01/02/2014
Vinculo: temporário

Registro

Leandro França
Admissão: 03/11/2010
Vinculo: Celetista
Cargo: Assistente Adm.

Assessor Técnico

Nelson Modesto
Admissão: 23/04/2012
Vinculo: Temporário

Fiscal

Suellen Marinho
Admissão:: 01/09/2009
Vinculo: Celetista
Cargo: Fiscal

Delegacia RN

Recepção

Ana Lucia
Admissão:: 03/08/2011
Vinculo: temporário

Registro

Wendell Oliveira
Admissão: 13/06/2011
Vinculo: Celetista
Cargo: Assistente Adm.

Fiscal

Jomary Ferreira
Admissão: 01/09/2004
Vinculo: Celetista
Cargo: Fiscal

Fiscal

Luciana de Andrade
Admissão: 13/09/2010
Vinculo: Celetista
Cargo: Fiscal

Delegacia Caruaru PE

Recepção

João Daniel
Admissão:: 01/02/2010
Vinculo: Celetista
Cargo: Agente Adm.

**Delegacia Campina
grande PB**

Recepção

Rosemery Porto
Admissão:: 01/07/2014
Vinculo: temporário

DESCRIÇÃO SUCINTA

Recepção:

* Atendimento ao público e encaminhamento dos profissionais e visitantes aos setores competentes, orientando quando necessário sobre os procedimentos administrativos referentes ao credenciamento e legislação sobre o exercício profissional.

Registro

* Lançar dados dos profissionais no sistema Incorpware para efetivar o credenciamento.

* Registrar e/ou dar baixa nos registros de pessoas física e jurídica, mantendo atualizado o cadastro no sistema Incorpware, conforme Manual de Rotinas Administrativas.

* Registrar transferências de profissionais entre os Conselhos Regionais conforme Manual de Rotinas Administrativas.

DEFIS

* Formalizar processo administrativo, referente às fiscalizações realizadas; monitorar os processos administrativos do Departamento de Fiscalização - DEFIS.

Operações:

* Solicitação de orçamento através de contato telefônico ou por escrito de acordo com a necessidade de compra ou serviço a ser realizado; Proceder a Licitação quando designado.

* Efetuar a emissão dos boletos de cobranças das anuidades do CREFITO-1 e monitorar os pagamentos e negociações referentes aos débitos, conforme o manual de rotinas Administrativas.

* Solicitar materiais e/ou insumos para os equipamentos sobre sua responsabilidade a fim de assegurar o bom funcionamento dos serviços.

Vigia:

* Zelar pela guarda e conservação das instalações, mobiliário, máquinas, equipamentos, livros, utensílios e outros bens do CREFITO-1 ou que estejam sob a responsabilidade do Conselho Regional.

Serviços Gerais

* Zelar pela arrumação e higiene dos ambientes de trabalho e das dependências do imóvel da sede do CREFITO-1.

Fiscal

* Realizar fiscalizações programadas e/ou especiais (por denúncia) em serviços e/ou instituições de Fisioterapia e Terapia Ocupacional.

* Organizar os documentos e fichas próprias do ato fiscalizatório. Confeccionar os prontuários dos Processos Administrativos.

* Orientar profissionais, quando necessário, sobre assuntos pertinentes ao exercício de sua função.

* Representar o CREFITO-1 em reuniões e outros eventos Técnico-Científicos, quando designado.

O CREFITO-1 como parte do Sistema COFFITO/CREFITOs prioriza a função fiscalizadora outorgada pelo Estado Brasileiro , atuando sempre em prol da sociedade para garantir uma assistência fisioterapêutica ou uma assistência terapêutica ocupacional de qualidade.

No ano de 2014 o departamento de fiscalização atingiu seus objetivos de:

- a) Finalizar, durante o exercício da gestão, a cobertura de fiscalização em todos os municípios da jurisdição que dispõem de serviços de Fisioterapia e/ou Terapia Ocupacional;
- b) Intensificar as fiscalizações nos Hospitais e Clínicas Escolas;
- c) Priorizar a apuração de denúncias;
- d) Incentivar a capacitação dos fiscais;

Desta forma tivemos os seguintes resultados:

1. FISCALIZAÇÕES

Tabela 1: Quantitativo de Municípios fiscalizados, TVs e Als lavrados.

TV – Termo de visista / Als – Alto de infrações

	PE		AL		PB		RN		TOTAL	
	FISIO	TO	FISIO	TO	FISIO	TO	FISIO	TO	FISIO	TO
Municípios fiscalizados	31	26	14	03	20	06	32	21	97	56
TV lavrados	104	71	108	07	79	14	104	42	395	134
Al lavrados	92	02	48	0	32	0	57	03	229	05

FONTE: Departamento de Fiscalização do CREFITO-1, 2014.

Tabela 2: Quantitativo das Irregularidades (Autos de Infração) por Estado.

	PE		AL		PB		RN		TOTAL	
	FISIO	TO	FISIO	TO	FISIO	TO	FISIO	TO	FISIO	TO
Falta de RE	02	0	08	0	06	0	08	0	24	0

Falta de RC	14	0	16	0	15	0	20	0	65	0
Falta de Inscrição Secundaria	0	0	01	0	0	0	0	0	01	0
Profissionais em Débito	0	0	0	0	0	0	01	01	01	01
Empresa em Débito	01	0	0	0	0	0	0	0	01	0
Não transferência de CREDITO	0	0	01	0	0	0	02	0	03	0
Estágio irregular	05	0	05	0	0	0	0	0	10	0
Carga Horária Irregular	0	01	04	0	0	0	0	0	04	01
Publicidade Irregular	02	0	04	0	0	0	01	0	07	0
LTT vencida	12	0	06	0	04	0	02	0	24	0
Divulgação em site de compra coletiva	04	0	01	0	0	0	02	0	07	0
Exercício ilegal	02	01	0	0	0	0	01	0	03	01
Delegação de Função Privativa	02	0	0	0	0	0	0	0	02	0
Falta de regularização do registro profissional	01	0	0	0	01	0	01	0	03	0
Esclarecimento por	0	0	0	0	0	0	01	01	01	01

atividade irregular										
Não cumprimento aos Parâmetros Assistenciais	0	0	01	0	01	0	0	0	02	0
Falta de Responsável Técnico	04	0	0	0	0	0	0	0	04	0
Descumprimento da Resolução 414 ou 415	43	0	01	0	05	0	18	02	67	02

FONTE: Departamento de Fiscalização do CREFITO-1, 2014.

Tabela 3: Inadequações onde foram feitas recomendações.

	PE		AL		PB		RN		TOTAL	
	FISIO	TO	FISIO	TO	FISIO	TO	FISIO	TO	FISIO	TO
Recursos (equipamentos e estrutura física)	10	26	03	04	08	01	18	11	39	42
Não cumprimento a RDC 07 da ANVISA	10	05	05	01	06	01	07	05	28	12
Não cumprimento a Portaria 930 do Ministério da Saúde	02	—	0	—	01	—	01	—	04	—
Não cumprimento aos Parâmetros Assistenciais	18	02	08	0	0	0	06	0	32	02
Cadastro de Empresa (atividade secundária)	34	30	14	01	13	02	13	02	74	35

Inadequação à Resolução 414 ou 415 do COFFITO	0	01	16	0	0	0	33	02	49	03
Não cumprimento ao Acórdão da Dermatofuncional	02	—	0	—	0	—	0	—	02	—
Publicidade Irregular	0	01	0	0	0	01	01	0	01	02
Aparelho não regulamentado pela ANVISA	0	0	0	0	01	0	0	0	01	0

FONTE: Departamento de Fiscalização do CREFITO-1, 2014.

Tabela 4: Denúncias apuradas.

	FISIO	TO
PE	28	06
AL	10	0
PB	10	03
RN	16	07
TOTAL	64	16

FONTE: Departamento de Fiscalização do CREFITO-1, 2014.

Tabela 5: Quantitativo de processos novos abertos.

PE		AL		PB		RN		TOTAL	
FISIO	TO	FISIO	TO	FISIO	TO	FISIO	TO	FISIO	TO
61	35	68	04	11	08	54	23	194	70

FONTE: Departamento de Fiscalização do CREFITO-1, 2014.

Tabela 6: Quantitativo das Clínicas Escolas Fiscalizadas.

	PE		AL		PB		RN		TOTAL	
	FISIO	TO	FISIO	TO	FISIO	TO	FISIO	TO	FISIO	TO
Faculdades de Fisioterapia / Terapia Ocupacional	19	01	08	01	12	01	09	01	48	04
Clínicas Escolas existentes	12	0	06	01	09	01	07	01	34	03
Clínicas Escolas fiscalizadas	06	0	05	0	05	0	06	01	22	01

FONTE: Departamento de Fiscalização do CREFITO-1, 2014.

Tabela 7: Quantitativo de Hospitais Fiscalizados.

PE		AL		PB		RN		TOTAL	
FISIO	TO	FISIO	TO	FISIO	TO	FISIO	TO	FISIO	TO
11	10	06	01	12	02	10	08	39	21

FONTES: Departamento de Fiscalização do CREFITO-1, 2014.

2. IMPACTAÇÃO DA FISCALIZAÇÃO

2.1 – Quanto às fiscalizações nas Clínicas Escolas observou-se:

- Maior aproximação dos profissionais da Instituição de Ensino Superior com o Conselho, com maior esclarecimento de dúvidas;
- Perspectiva de parcerias para repasse de conhecimento ético-legal.

2.2 – Contratação de profissionais em decorrência de fiscalização técnica em diversas instituições de saúde (hospitais, CAPS, Instituições de Longa Permanência, entre outros).

2.3 – Conscientização dos profissionais quanto à necessidade e importância do título de especialista;

2.4 – Intervenção do DEFIS junto à Promotoria do Idoso, Vigilância Sanitária, entre outros;

2.5 – Maior número de profissionais regularizados como o Regional.

Balanco Financeiro

INGRESSOS			DISPÊNDIOS		
ESPECIFICAÇÃO	Exercício Atual	Exercício Anterior	ESPECIFICAÇÃO	Exercício Atual	Exercício Anterior
Receita Orçamentária	5.198.895,42		Despesa Orçamentária	4.923.551,87	
RECEITA REALIZADA	5.198.895,42		CREDITO EMPENHADO LIQUIDADO	4.923.551,87	
RECEITA CORRENTE	4.848.895,42		DESPEZA CORRENTE	4.886.265,75	
RECEITAS DE CONTRIBUIÇOES	3.945.862,69		PESSOAL E ENCARGOS SOCIAIS	1.191.234,81	
RECEITA DE CONTRIBUIÇÕES	3.945.862,69		ENCARGOS PATRONAIS	351.849,54	
ANUIDADES	3.945.862,69		JUROSE E ENCARGOS DA DÍVIDA	25.822,36	
RECEITA PATRIMONIAL	69.052,62		OUTRAS DESPESAS CORRENTES	3.317.359,04	
RECEITAS IMOBILIÁRIAS	69.052,62		DESPEZA DE CAPITAL	37.286,12	
RECEITA DE SERVIÇOS	432.382,57		INVESTIMENTOS	23.628,06	
EMOLUMENTOS COM INSCRIÇÕES	154.169,90		AMORTIZAÇÃO DA DÍVIDA	13.658,06	
EMOLUMENTOS COM EXPEDIÇÕES DE CARTEIRAS	151.069,84		RESTOS A PAGAR NÃO PROCESSADOS LIQUIDADOS A PAGAR		
EMOLUMENTOS COM EXPEDIÇÕES DE CERTIDÕES	77.978,65				
RECEITAS DIVERSAS DE SERVIÇOS	49.164,18				
FINANCEIRAS	147.421,16				
JUROS DE MORA SOBRE ANUIDADES	114.276,45				
ATUALIZAÇÃO MONETÁRIA	33.144,71				
MULTAS SOBRE ANUIDADES	33.144,71				
OUTRAS RECEITAS CORRENTES	254.176,38				

INGRESSOS			DISPÊNDIOS		
ESPECIFICAÇÃO	Exercício Atual	Exercício Anterior	ESPECIFICAÇÃO	Exercício Atual	Exercício Anterior
DÍVIDA ATIVA	237.295,58				
MULTAS DE INFRAÇÕES	16.880,80				
RECEITA DE CAPITAL	350.000,00				
OPERAÇÕES DE CREDITO	350.000,00				
EMPRÉSTIMOS TOMADOS	350.000,00				
Transferências Financeiras Recebidas			Transferências Financeiras Concedidas		
Recebimentos Extraorçamentários	6.068.572,13		Pagamentos Extraorçamentários	6.308.191,27	
Saldo em espécie do Exercício Anterior	48.087,56		Saldo em espécie do Exercício Seguinte	83.811,97	
Total:	11.315.555,11			11.315.555,11	

Brasília-DF, 31 de dezembro de 2014

Aderson T de Carvalho
CRC - PE 20.734

372.807.164-15

Silano Souto Mendes Barros
Presidente

744.051.364-91

Teresa Cristina R Pedroza
Tesoureira

165.908.484-91

Balanco Orçamentário

RECEITAS ORÇAMENTÁRIAS	PREVISÃO INICIAL	PREVISÃO ATUALIZADA	RECEITAS REALIZADAS	SALDO
RECEITA CORRENTE	5.425.041,30	5.425.041,30	4.848.895,42	576.145,88
RECEITAS DE CONTRIBUIÇOES	4.805.085,86	4.805.085,86	3.945.862,69	859.223,17
RECEITA DE CONTRIBUIÇÕES	4.805.085,86	4.805.085,86	3.945.862,69	859.223,17
ANUIDADES	4.805.085,86	4.805.085,86	3.945.862,69	859.223,17
Anuidades PF do Exercício	4.120.024,00	4.120.024,00	3.463.344,93	656.679,07
Anuidades PJ do Exercício	441.336,00	441.336,00	156.406,96	284.929,04
Anuidades PF de Exercícios Anteriores	220.792,07	220.792,07	315.516,24	-94.724,17
Anuidades PJ de Exercícios Anteriores	22.933,79	22.933,79	10.594,56	12.339,23
RECEITA PATRIMONIAL	21.487,28	21.487,28	69.052,62	-47.565,34
RECEITAS IMOBILIÁRIAS	21.487,28	21.487,28	69.052,62	-47.565,34
Juros de Títulos de Renda	0,00	0,00	69.052,62	-69.052,62
Correção Monetária-Caderneta de Poupança	21.487,28	21.487,28	0,00	21.487,28
RECEITA DE SERVIÇOS	378.245,90	378.245,90	432.382,57	-54.136,67
EMOLUMENTOS COM INSCRIÇÕES	151.905,89	151.905,89	154.169,90	-2.264,01
Inscrição PF	141.436,61	141.436,61	137.849,90	3.586,71
Inscrição PJ	10.469,28	10.469,28	16.320,00	-5.850,72
EMOLUMENTOS COM EXPEDIÇÕES DE CARTEIRAS	102.193,75	102.193,75	151.069,84	-48.876,09
Carteiras PF	102.193,75	102.193,75	151.069,84	-48.876,09
EMOLUMENTOS COM EXPEDIÇÕES DE CERTIDÕES	77.998,69	77.998,69	77.978,65	20,04

RECEITAS ORÇAMENTÁRIAS	PREVISÃO INICIAL	PREVISÃO ATUALIZADA	RECEITAS REALIZADAS	SALDO
Certidões PF	71.632,73	71.632,73	63.917,40	7.715,33
Certidões PJ	6.365,96	6.365,96	14.061,25	-7.695,29
RECEITAS DIVERSAS DE SERVIÇOS	46.147,57	46.147,57	49.164,18	-3.016,61
Anuncios	14.918,78	14.918,78	0,00	14.918,78
Mala Direta	18.796,48	18.796,48	10.911,85	7.884,63
Carteiras	0,00	0,00	23.227,63	-23.227,63
Outras Receitas Diversas	12.432,31	12.432,31	15.024,70	-2.592,39
FINANCEIRAS	62.525,26	62.525,26	147.421,16	-84.895,90
JUROS DE MORA SOBRE ANUIDADES	52.274,75	52.274,75	114.276,45	-62.001,70
Juros s/Anuidades	28.188,93	28.188,93	113.754,70	-85.565,77
Outras Receitas Diversas	24.085,82	24.085,82	521,75	23.564,07
ATUALIZAÇÃO MONETÁRIA	10.250,51	10.250,51	33.144,71	-22.894,20
MULTAS SOBRE ANUIDADES	10.250,51	10.250,51	33.144,71	-22.894,20
Multas s/Anuidades	10.250,51	10.250,51	33.144,71	-22.894,20
OUTRAS RECEITAS CORRENTES	157.697,00	157.697,00	254.176,38	-96.479,38
DÍVIDA ATIVA	149.372,84	149.372,84	237.295,58	-87.922,74
Divida Ativa em Fase Administrativa	130.683,04	130.683,04	228.905,66	-98.222,62
Divida Ativa em Fase Executiva	18.689,80	18.689,80	8.389,92	10.299,88
MULTAS DE INFRAÇÕES	8.324,16	8.324,16	16.880,80	-8.556,64
Multas pelo Exerc. Ilegal da Profissão Liberal	1.278,76	1.278,76	0,00	1.278,76
Multas s/Eleicoes	7.045,40	7.045,40	16.880,80	-9.835,40
RECEITA DE CAPITAL	0,00	350.000,00	350.000,00	0,00
OPERAÇÕES DE CREDITO	0,00	350.000,00	350.000,00	0,00
EMPRÉSTIMOS TOMADOS	0,00	350.000,00	350.000,00	0,00
Empréstimos Tomados	0,00	350.000,00	350.000,00	0,00
SUB-TOTAL DAS RECEITAS	5.425.041,30	5.775.041,30	5.198.895,42	576.145,88

RECEITAS ORÇAMENTÁRIAS			PREVISÃO INICIAL	PREVISÃO ATUALIZADA	RECEITAS REALIZADAS	SALDO
DÉFICIT			0,00	0,00	0,00	0,00
TOTAL			5.425.041,30	5.775.041,30	5.198.895,42	576.145,88
DESPESAS ORÇAMENTÁRIAS	DOTAÇÃO INICIAL	DOTAÇÃO ATUALIZADA	DESPESAS EMPENHADAS	DESPESAS LIQUIDADAS	DESPESAS PAGAS	SALDO DOTAÇÃO
CRÉDITO DISPONÍVEL DESPESA CORRENTE	5.135.291,27	5.639.318,88	4.886.265,75	4.886.265,75	4.886.265,75	753.053,13
PESSOAL E ENCARGOS SOCIAIS	1.808.275,97	1.879.844,45	1.543.084,35	1.543.084,35	1.543.084,35	336.760,10
REMUNERAÇÃO PESSOAL	1.411.195,97	1.482.764,45	1.191.234,81	1.191.234,81	1.191.234,81	291.529,64
Salários	1.051.151,57	1.248.237,67	1.001.435,11	1.001.435,11	1.001.435,11	246.802,56
Gratificação por Tempo de Serviço	44.759,52	4.125,26	0,00	0,00	0,00	4.125,26
Gratificação de Natal 13º Salário	87.595,96	79.652,34	79.652,34	79.652,34	79.652,34	0,00
Abono Pecuniário de Férias	87.595,96	38.147,96	10.120,80	10.120,80	10.120,80	28.027,16
Indenizações Trabalhistas	8.348,03	19.281,29	19.281,29	19.281,29	19.281,29	0,00
Horas Extras	14.950,32	1.721,76	0,00	0,00	0,00	1.721,76
Férias	116.794,61	91.598,17	80.745,27	80.745,27	80.745,27	10.852,90
ENCARGOS PATRONAIS	397.080,00	397.080,00	351.849,54	351.849,54	351.849,54	45.230,46
INSS Patronal	277.956,00	277.956,00	244.745,51	244.745,51	244.745,51	33.210,49
FGTS	105.888,00	105.888,00	95.422,42	95.422,42	95.422,42	10.465,58
PIS/PASEP Sobre Folha de Pagamento	13.236,00	13.236,00	11.681,61	11.681,61	11.681,61	1.554,39
JUROS E ENCARGOS DA DÍVIDA	0,00	34.041,82	25.822,36	25.822,36	25.822,36	8.219,46
FINANCEIRAS	0,00	27.000,00	18.780,54	18.780,54	18.780,54	8.219,46
Atualização Monetária Sobre Empréstimos	0,00	27.000,00	18.780,54	18.780,54	18.780,54	8.219,46
JUROS E ENCARGOS DE MORA DE OBRIGAÇÕES TRIBUTARIAS	0,00	7.041,82	7.041,82	7.041,82	7.041,82	0,00
Juros e Encargos A	0,00	7.041,82	7.041,82	7.041,82	7.041,82	0,00
OUTRAS DESPESAS CORRENTES	3.327.015,30	3.725.432,61	3.317.359,04	3.317.359,04	3.317.359,04	408.073,57
BENEFÍCIOS A PESSOAL	270.389,00	319.941,64	317.349,20	317.349,20	317.349,20	2.592,44
Vale Refeição	151.404,00	177.086,26	174.493,82	174.493,82	174.493,82	2.592,44

DESPESAS ORÇAMENTÁRIAS	DOTAÇÃO INICIAL	DOTAÇÃO ATUALIZADA	DESPESAS EMPENHADAS	DESPESAS LIQUIDADAS	DESPESAS PAGAS	SALDO DOTAÇÃO
Plano de Saúde	118.985,00	142.855,38	142.855,38	142.855,38	142.855,38	0,00
BENEFÍCIOS ASSISTENCIAIS	4.444,90	31.972,42	15.664,08	15.664,08	15.664,08	16.308,34
Auxílio Educação	2.928,00	20.376,00	4.067,66	4.067,66	4.067,66	16.308,34
Auxílio Creche	1.516,90	11.596,42	11.596,42	11.596,42	11.596,42	0,00
USO DE BENS E SERVIÇOS	901.412,89	896.653,46	735.560,32	735.560,32	735.560,32	161.093,14
MATERIAL DE CONSUMO	252.549,37	210.485,00	127.644,55	127.644,55	127.644,55	82.840,45
Materiais de Expediente	41.719,37	54.886,01	17.809,72	17.809,72	17.809,72	37.076,29
Artigos e Material para Higiene	8.487,25	8.487,25	802,39	802,39	802,39	7.684,86
Materiais de Informatica	10.815,73	10.815,73	7.336,08	7.336,08	7.336,08	3.479,65
Materiais para Conservação de Bens Móveis	1.517,82	1.517,82	415,00	415,00	415,00	1.102,82
Materiais para Conservação de Bens Imóveis	8.279,04	12.279,04	9.189,01	9.189,01	9.189,01	3.090,03
Materiais Acessórios p/Maquinas e Aparelhos	985,60	985,60	0,00	0,00	0,00	985,60
Peças e Acessórios para Viaturas	3.035,65	3.035,65	2.002,27	2.002,27	2.002,27	1.033,38
Combustiveis e Lubrificantes	141.237,52	85.237,52	77.747,62	77.747,62	77.747,62	7.489,90
Generos de Alimentação	16.009,51	16.009,51	359,67	359,67	359,67	15.649,84
Vestuário, Uniformes e Calçados	12.000,00	12.000,00	7.769,40	7.769,40	7.769,40	4.230,60
Materias Eletricos	758,91	758,91	360,00	360,00	360,00	398,91
Utensílios Domésticos	5.519,36	1.519,36	900,79	900,79	900,79	618,57
Outros Matriais de Consumo	2.183,61	2.952,60	2.952,60	2.952,60	2.952,60	0,00
SERVIÇOS TERCEIROS - PESSOAS FÍSICAS	132.001,02	117.001,02	61.531,17	61.531,17	61.531,17	55.469,85
Remuneração de Serviços Pessoais	114.100,85	99.100,85	53.331,16	53.331,16	53.331,16	45.769,69
INSS - Autonomos	17.900,17	17.900,17	8.200,01	8.200,01	8.200,01	9.700,16
DIÁRIAS/AUXÍLIOS REPRESENTAÇÕES E JETONS	516.862,50	569.167,44	546.384,60	546.384,60	546.384,60	22.782,84
Diárias a Funcionários	65.000,00	96.414,62	94.713,78	94.713,78	94.713,78	1.700,84
Diárias a Conselheiros	281.880,00	225.648,86	225.073,07	225.073,07	225.073,07	575,79
Diárias a Colaboradores	80.592,00	129.784,38	128.064,03	128.064,03	128.064,03	1.720,35

DESPESAS ORÇAMENTÁRIAS	DOTAÇÃO INICIAL	DOTAÇÃO ATUALIZADA	DESPESAS EMPENHADAS	DESPESAS LIQUIDADAS	DESPESAS PAGAS	SALDO DOTAÇÃO
Auxílio Representação a Conselheiros	89.390,50	117.319,58	98.533,72	98.533,72	98.533,72	18.785,86
SERVIÇOS TERCEIROS - PESSOAS JURÍDICAS	943.710,72	990.936,69	923.762,78	923.762,78	923.762,78	67.173,91
Assinaturas Periódicos	965,89	965,89	872,60	872,60	872,60	93,29
Locação de Bens Imóveis	54.791,97	84.791,97	71.577,87	71.577,87	71.577,87	13.214,10
Locação de Veiculos	6.899,20	7.279,20	5.550,90	5.550,90	5.550,90	1.728,30
Locação de Equipamentos, Apar. e Bens Móveis	3.035,65	3.035,65	0,00	0,00	0,00	3.035,65
Seguros em Geral	12.000,00	10.000,00	9.342,77	9.342,77	9.342,77	657,23
Serviços de Agua e Esgoto	6.107,02	8.107,02	6.398,61	6.398,61	6.398,61	1.708,41
Serviços de Energia Elétrica e Gas	44.942,53	50.507,53	39.689,02	39.689,02	39.689,02	10.818,51
Serviços de Correios	97.835,91	67.835,91	61.180,90	61.180,90	61.180,90	6.655,01
Serviços de Telecomunicações	110.000,00	108.396,19	99.812,44	99.812,44	99.812,44	8.583,75
Passagens Aereas, Terrestres e Maritimas	177.564,04	244.969,80	244.969,80	244.969,80	244.969,80	0,00
Reparos, Adapt. e Conserv. de Bens Móveis e Imóveis	47.673,47	40.460,71	34.688,80	34.688,80	34.688,80	5.771,91
Serviços de Impressão e Encardenação	1.517,82	3.980,00	3.980,00	3.980,00	3.980,00	0,00
Cópias, Microfilmagem de Documentos, Autenticação e Firma	1.831,23	1.831,23	250,00	250,00	250,00	1.581,23
Serviços de Divulgação, Public. e Publicidade	160.704,72	132.143,48	131.860,52	131.860,52	131.860,52	282,96
Assessoria Juridica - PJ	25.141,60	0,00	0,00	0,00	0,00	0,00
Serviços Terceirizados - PJ	106.692,09	161.833,69	153.750,33	153.750,33	153.750,33	8.083,36
Congressos, Conferencias e Eventos	37.200,00	28.237,27	23.373,92	23.373,92	23.373,92	4.863,35
Outros Encargos	48.807,58	36.561,15	36.464,30	36.464,30	36.464,30	96,85
TRIBUTÁRIAS E CONTRIBUTIVAS	26.102,60	15.973,21	15.723,21	15.723,21	15.723,21	250,00
TRIBUTOS	26.102,60	15.973,21	15.723,21	15.723,21	15.723,21	250,00
Imposto e taxas	26.102,60	15.973,21	15.723,21	15.723,21	15.723,21	250,00
DEMAIS DESPESAS CORRENTES	9.473,90	182.473,90	158.802,75	158.802,75	158.802,75	23.671,15
Indenizações, Restituições e Reposições	0,00	30.000,00	22.172,29	22.172,29	22.172,29	7.827,71
Despesas de Exercícios Anteriores	0,00	0,00	0,00	0,00	0,00	0,00

DESPESAS ORÇAMENTÁRIAS	DOTAÇÃO INICIAL	DOTAÇÃO ATUALIZADA	DESPESAS EMPENHADAS	DESPESAS LIQUIDADAS	DESPESAS PAGAS	SALDO DOTAÇÃO
Despesas Miúdas de Pronto Pagamento	9.473,90	149.473,90	133.641,88	133.641,88	133.641,88	15.832,02
Despesas de Exercícios Anteriores	0,00	3.000,00	2.988,58	2.988,58	2.988,58	11,42
SERVIÇOS BANCÁRIOS	100.000,00	216.000,00	198.490,69	198.490,69	198.490,69	17.509,31
Tarifas Bancarias	100.000,00	216.000,00	198.490,69	198.490,69	198.490,69	17.509,31
TRANSFERÊNCIAS CORRENTES	1.071.481,29	1.071.481,29	952.006,01	952.006,01	952.006,01	119.475,28
SUBVENÇÕES SOCIAIS	1.071.481,29	1.071.481,29	952.006,01	952.006,01	952.006,01	119.475,28
Cota-Parte do Conselho Federal	1.071.481,29	1.071.481,29	952.006,01	952.006,01	952.006,01	119.475,28
CRÉDITO DISPONÍVEL DESPESA DE CAPITAL	289.750,03	135.722,42	37.286,12	37.286,12	37.286,12	98.436,30
INVESTIMENTOS	277.142,59	117.861,88	23.628,06	23.628,06	23.628,06	94.233,82
OBRAS, INSTALAÇÕES E REFORMAS	80.000,00	80.000,00	0,00	0,00	0,00	80.000,00
Obras e Instalações	80.000,00	80.000,00	0,00	0,00	0,00	80.000,00
EQUIPAMENTOS E MATERIAIS PERMANENTES	197.142,59	37.861,88	23.628,06	23.628,06	23.628,06	14.233,82
Veiculos	100.000,00	4.541,70	0,00	0,00	0,00	4.541,70
Máquinas, Equipamentos e Aparelhos	9.106,94	9.106,94	8.485,06	8.485,06	8.485,06	621,88
Equipamentos de Informatica	85.000,00	1.743,24	0,00	0,00	0,00	1.743,24
Mobiliarios em Geral	3.035,65	22.470,00	15.143,00	15.143,00	15.143,00	7.327,00
AMORTIZAÇÃO DA DÍVIDA	12.607,44	17.860,54	13.658,06	13.658,06	13.658,06	4.202,48
AMORTIZAÇÕES DE EMPRÉSTIMOS	12.607,44	17.860,54	13.658,06	13.658,06	13.658,06	4.202,48
Amortizações de Empréstimos	12.607,44	17.860,54	13.658,06	13.658,06	13.658,06	4.202,48
SUB-TOTAL DAS DESPESAS	5.425.041,30	5.775.041,30	4.923.551,87	4.923.551,87	4.923.551,87	851.489,43
SUPERÁVIT	0,00	0,00	275.343,55	0,00	0,00	0,00
TOTAL	5.425.041,30	5.775.041,30	5.198.895,42	4.923.551,87	4.923.551,87	576.145,88

DESpesas ORÇAMENTÁRIAS	DOTAÇÃO INICIAL	DOTAÇÃO ATUALIZADA	DESpesas EMPENHADAS	DESpesas LIQUIDADAS	DESpesas PAGAS	SALDO DOTAÇÃO
TOTAL	5.425.041,30	5.775.041,30	5.198.895,42	4.923.551,87	4.923.551,87	576.145,88

Brasília-DF, 31 de dezembro de 2014

Aderson T de Carvalho
CRC - PE 20.734

372.807.164-15

Silano Souto Mendes Barros
Presidente

744.051.364-91

Teresa Cristina R Pedroza
Tesoureira

165.908.484-91

Balanco Patrimonial

ATIVO			PASSIVO		
Especificação	Exercício Atual	Exercício Anterior	Especificação	Exercício Atual	Exercício Anterior
ATIVO CIRCULANTE	160.406,69	104.362,64	PASSIVO CIRCULANTE	138.038,38	357.337,88
CAIXA E EQUIVALENTES DE CAIXA	83.811,97	48.087,56	OBRIGAÇÕES TRABALHISTAS, PREVIDENCIÁRIAS E ASSISTENCIAIS A PAGAR A CURTO PRAZO	0,00	0,00
CRÉDITOS A CURTO PRAZO	0,00	0,00	EMPRÉSTIMOS E FINANCIAMENTOS A CURTO PRAZO	0,00	0,00
DEMAIS CRÉDITOS E VALORES A CURTO PRAZO	49.317,86	44.751,57	FORNECEDORES E CONTAS A PAGAR A CURTO PRAZO	50,00	0,00
INVESTIMENTOS E APLICAÇÕES TEMPORÁRIAS A CURTO PRAZO	0,00	0,00	OBRIGAÇÕES FISCAIS A CURTO PRAZO	0,00	0,00
ESTOQUES	0,00	0,00	OBRIGAÇÕES DE REPARTIÇÃO A OUTROS ENTES	3.012,96	336.813,73
VARIAÇÕES PATRIMONIAIS DIMINUTIVAS PAGAS ANTECIPADAMENTE	27.276,86	11.523,51	PROVISÕES A CURTO PRAZO	31.166,70	0,00
ATIVO NÃO-CIRCULANTE	3.200.174,38	2.128.540,20	DEMAIS OBRIGAÇÕES A CURTO PRAZO	103.808,72	20.524,15
ATIVO REALIZÁVEL A LONGO PRAZO	2.926.701,74	1.878.695,62	PASSIVO NÃO-CIRCULANTE	467.669,44	131.327,50
CRÉDITOS A LONGO PRAZO	2.926.701,73	1.878.695,61	OBRIGAÇÕES TRABALHISTAS, PREVIDENCIÁRIAS E ASSISTENCIAIS A PAGAR A LONGO PRAZO	0,00	0,00
DEMAIS CRÉDITOS E VALORES A LONGO PRAZO	0,01	0,01	EMPRÉSTIMOS E FINANCIAMENTOS A LONGO PRAZO	467.669,44	131.327,50
INVESTIMENTOS	0,00	0,00	FORNECEDORES A LONGO PRAZO	0,00	0,00
IMOBILIZADO	273.472,64	249.844,58	OBRIGAÇÕES FISCAIS A LONGO PRAZO	0,00	0,00
BENS MÓVEIS	273.472,64	249.844,58	PROVISÕES A LONGO PRAZO	0,00	0,00
INTANGÍVEL	0,00	0,00	RESULTADO DIFERIDO	0,00	0,00
			TOTAL DO PASSIVO	605.707,82	488.665,38

ATIVO			PASSIVO		
Especificação	Exercício Atual	Exercício Anterior	Especificação	Exercício Atual	Exercício Anterior
			PATRIMÔNIO LÍQUIDO		
			Especificação	Exercício Atual	Exercício Anterior
			Patrimônio Social e Capital Social	0,00	0,00
			Resultados Acumulados	2.754.873,25	1.744.237,46
			TOTAL DO PATRIMÔNIO LÍQUIDO	2.754.873,25	1.744.237,46
TOTAL	3.360.581,07	2.232.902,84	TOTAL	3.360.581,07	2.232.902,84

ATIVO FINANCEIRO	3.326.821,67	2.199.143,44	PASSIVO FINANCEIRO	138.038,38	357.337,88
ATIVO PERMANENTE	33.759,40	33.759,40	PASSIVO PERMANENTE	467.669,44	131.327,50
SALDO PATRIMONIAL				2.754.873,25	1.744.237,46

Compensações

ESPECIFICAÇÃO	Exercício Atual	Exercício Anterior	ESPECIFICAÇÃO	Exercício Atual	Exercício Anterior
Saldo do Atos Potenciais Ativos			Saldo do Atos Potenciais Passivos		
Execução de Garantias e Contragarantias Recebidas	0,00	0,00	Execução de Garantias e Contragarantias Concedidas	0,00	0,00
Execução de Direitos Conveniados	0,00	0,00	Execução de Obrigações Conveniadas	0,00	0,00
Execução de Direitos Contratuais	0,00	0,00	Execução de Obrigações Contratuais	0,00	0,00
Execução de Outros Atos Potenciais do Ativo	0,00	0,00	Execução de Outros Atos Potenciais do Passivo	0,00	0,00
TOTAL	0,00	0,00	TOTAL	0,00	0,00

Brasília-DF, 31 de dezembro de 2014

Aderson T de Carvalho
CRC - PE 20.734

372.807.164-15

Silano Souto Mendes Barros
Presidente

744.051.364-91

Teresa Cristina R Pedroza
Tesoureira

165.908.484-91

Demonstração dos Fluxos de Caixa

	Exercício Atual	Exercício Anterior
FLUXO DE CAIXA DAS ATIVIDADES DAS OPERAÇÕES		
INGRESSOS		
RECEITA CORRENTE	4.848.895,42	0,00
RECEITAS DE CONTRIBUIÇÕES	3.945.862,69	0,00
RECEITA DE CONTRIBUIÇÕES	3.945.862,69	0,00
ANUIDADES	3.945.862,69	0,00
RECEITA PATRIMONIAL	69.052,62	0,00
RECEITAS IMOBILIÁRIAS	69.052,62	0,00
RECEITA DE SERVIÇOS	432.382,57	0,00
EMOLUMENTOS COM INSCRIÇÕES	154.169,90	0,00
EMOLUMENTOS COM EXPEDIÇÕES DE CARTEIRAS	151.069,84	0,00
EMOLUMENTOS COM EXPEDIÇÕES DE CERTIDÕES	77.978,65	0,00
RECEITAS DIVERSAS DE SERVIÇOS	49.164,18	0,00
FINANCEIRAS	147.421,16	0,00
JUROS DE MORA SOBRE ANUIDADES	114.276,45	0,00
ATUALIZAÇÃO MONETÁRIA	33.144,71	0,00
MULTAS SOBRE ANUIDADES	33.144,71	0,00
OUTRAS RECEITAS CORRENTES	254.176,38	0,00
DÍVIDA ATIVA	237.295,58	0,00
MULTAS DE INFRAÇÕES	16.880,80	0,00
INGRESSOS EXTRAORÇAMENTÁRIOS	6.068.572,13	0,00
DESEMBOLSOS		
DESPESA CORRENTE	4.886.265,75	0,00
PESSOAL E ENCARGOS SOCIAIS	1.191.234,81	0,00
ENCARGOS PATRONAIS	351.849,54	0,00
JUROSE E ENCARGOS DA DÍVIDA	25.822,36	0,00
OUTRAS DESPESAS CORRENTES	3.317.359,04	0,00
RESTOS A PAGAR NÃO PROCESSADOS LIQUIDADOS A PAGAR	0,00	0,00
DESEMBOLSOS EXTRAORÇAMENTÁRIOS	6.308.191,27	0,00
FLUXO DE CAIXA LÍQUIDO DAS ATIVIDADES DAS OPERAÇÕES	-276.989,47	0,00
FLUXO DE CAIXA DAS ATIVIDADES DE INVESTIMENTO		
INGRESSOS		
RECEITA DE CAPITAL	0,00	0,00
DESEMBOLSOS		
DESPESA DE CAPITAL	37.286,12	0,00
INVESTIMENTOS	23.628,06	0,00
AMORTIZAÇÃO DA DÍVIDA	13.658,06	0,00
FLUXO DE CAIXA LÍQUIDO DAS ATIVIDADES DE INVESTIMENTO	-37.286,12	0,00
FLUXO DE CAIXA DAS ATIVIDADES DE FINANCIAMENTO		
INGRESSOS		
OPERAÇÕES DE CREDITO	350.000,00	0,00
EMPRÉSTIMOS TOMADOS	350.000,00	0,00
DESEMBOLSOS		
FLUXO DE CAIXA LÍQUIDO DAS ATIVIDADES DE FINANCIAMENTO	350.000,00	0,00

	Exercício Atual	Exercício Anterior
APURAÇÃO DO FLUXO DE CAIXA DO PERÍODO		
GERAÇÃO LIQUIDA DE CAIXA E EQUIVALENTES DE CAIXA	35.724,41	0,00
CAIXA E EQUIVALENTES DE CAIXA INICIAL	48.087,56	
CAIXA E EQUIVALENTES DE CAIXA FINAL	83.811,97	

Brasília-DF, 31 de dezembro de 2014

Aderson T de Carvalho
CRC - PE 20.734

372.807.164-15

Silano Souto Mendes Barros
Presidente

744.051.364-91

Teresa Cristina R Pedroza
Tesoureira

165.908.484-91

Variações Patrimoniais

VARIAÇÕES PATRIMONIAIS QUANTITATIVAS					
	Exercício Atual	Exercício Anterior		Exercício Atual	Exercício Anterior
VARIAÇÃO PATRIMONIAL AUMENTATIVA	5.896.901,54	0,00	VARIAÇÃO PATRIMONIAL DIMINUTIVA	4.886.265,75	0,00
CONTRIBUIÇÕES	3.945.862,69	0,00	PESSOAL E ENCARGOS	1.860.433,55	0,00
CONTRIBUIÇÕES SOCIAIS	3.945.862,69	0,00	REMUNERAÇÃO DE PESSOAL	1.191.234,81	0,00
CONTRIBUIÇÕES SOCIAIS	3.945.862,69	0,00	REMUNERAÇÃO A PESSOAL - RPPS	1.191.234,81	0,00
EXPLORAÇÃO E VENDA DE BENS, SERVIÇOS E DIREITOS	501.435,19	0,00	ENCARGOS PATRONAIS	351.849,54	0,00
EXPLORAÇÃO DE BENS DIREITOS E PRESTAÇÃO DE SERVIÇOS	501.435,19	0,00	ENCARGOS PATRONAIS - RPPS	351.849,54	0,00
VALOR BRUTO DE EXPLORAÇÃO DE BENS E DIREITOS E PRESTAÇÃO DE SERVIÇOS	501.435,19	0,00	BENEFÍCIOS A PESSOAL	317.349,20	0,00
VARIAÇÕES PATRIMONIAIS AUMENTATIVAS FINANCEIRAS	147.421,16	0,00	BENEFÍCIOS A PESSOAL - RPPS	317.349,20	0,00
JUROS E ENCARGOS DE MORA	114.276,45	0,00	BENEFÍCIOS PREVIDENCIÁRIOS E ASSISTENCIAIS	15.664,08	0,00
JUROS E ENCARGOS DE MORA SOBRE FORNECIMENTOS DE BENS E SERVIÇOS	114.276,45	0,00	BENEFÍCIOS EVENTUAIS	15.664,08	0,00
OUTRAS VARIAÇÕES PATRIMONIAIS AUMENTATIVAS - FINANCEIRAS	33.144,71	0,00	OUTROS BENEFÍCIOS EVENTUAIS	15.664,08	0,00
MULTAS SOBRE ANUIDADES	33.144,71	0,00	USO DE BENS, SERVIÇOS E CONSUMO DE CAPITAL FIXO	1.659.323,10	0,00
OUTRAS VARIAÇÕES PATRIMONIAIS AUMENTATIVAS	1.302.182,50	0,00	USO DE MATERIAL DE CONSUMO	127.644,55	0,00
DIVERSAS VARIAÇÕES PATRIMONIAIS AUMENTATIVAS	1.302.182,50	0,00	CONSUMO DE MATERIAL	127.644,55	0,00
MULTAS ADMINISTRATIVAS	16.880,80	0,00	SERVIÇOS	1.531.678,55	0,00
VARIAÇÕES PATRIMONIAIS AUMENTATIVAS DECORRENTES DE FATOS GERADORES DIVERSOS	1.285.301,70	0,00	DIARIAS	546.384,60	0,00
			SERVIÇOS TERCEIROS - PESSOAS FÍSICAS	61.531,17	0,00
			SERVIÇOS TERCEIROS - PESSOAS JURÍDICAS	923.762,78	0,00
			VARIAÇÕES PATRIMONIAIS DIMINUTIVAS FINANCEIRAS	224.313,05	0,00
			JUROS E ENCARGOS DE EMPRÉSTIMOS E FINANCIAMENTOS OBTIDOS	217.271,23	0,00
			OUTROS JUROS E ENCARGOS DE EMPRÉSTIMOS E FINANCIAMENTOS	217.271,23	0,00
			JUROS E ENCARGOS DE MORA	7.041,82	0,00
			JUROS E ENCARGOS DE MORA DE OBRIGAÇÕES TRIBUTARIAS	7.041,82	0,00
			TRANSFERÊNCIAS CONCEDIDAS	952.006,01	0,00
			TRANSFERÊNCIAS INTRAGOVERNAMENTAIS	952.006,01	0,00
			TRANSFERÊNCIAS INTRAGOVERNAMENTAIS	952.006,01	0,00
			TRIBUTÁRIAS	15.723,21	0,00

	Exercício Atual	Exercício Anterior		Exercício Atual	Exercício Anterior
			IMPOSTOS, TAXAS E CONTRIBUIÇÕES DE MELHORIA	15.723,21	0,00
			IMPOSTOS	15.723,21	0,00
			OUTRAS VARIAÇÕES PATRIMONIAIS DIMINUTIVAS	158.802,75	0,00
			DIVERSAS VARIAÇÕES PATRIMONIAIS DIMINUTIVAS	158.802,75	0,00
			VARIAÇÕES PATRIMONIAIS DIMINUTIVAS DECORRENTES DE FATOS GERADORES DIVERSOS	158.802,75	0,00
Total das Variações Ativas :	5.896.901,54	0,00	Total das Variações Passivas :	4.886.265,75	0,00
RESULTADO PATRIMONIAL					
Déficit do Exercício		0,00	Superávit do Exercício	1.010.635,79	
Total	5.896.901,54	0,00	Total	5.896.901,54	0,00

Brasília-DF, 31 de dezembro de 2014

Aderson T de Carvalho
CRC - PE 20.734

372.807.164-15

Silano Souto Mendes Barros
Presidente

744.051.364-91

Teresa Cristina R Pedroza
Tesoureira

165.908.484-91

**Variações Patrimoniais Qualitativas
(decorrentes da execução orçamentária)**

VARIAÇÕES ATIVAS	Exercício Atual	Exercício Anterior	VARIAÇÕES PASSIVAS	Exercício Atual	Exercício Anterior
INCORPORAÇÃO DE ATIVOS	13.658,06	0,00	INCORPORAÇÃO DE PASSIVO	350.000,00	0,00
DESINCORPORAÇÃO DE PASSIVO	13.658,06	0,00	DESINCORPORAÇÃO DE ATIVO	0,00	0,00